

1 環境回復プロジェクト

安心して
住み、暮らす

目指す姿

プロジェクトの内容

1 除染の推進

(1) 全県におけるモニタリングの充実・強化

国や市町村と連携して県内の空間線量率の状況や、農林地、河川、海、土壌などの放射性物質による汚染状況を把握するとともに、その動態を解明し、わかりやすく公開

(2) 生活圏（家屋・庭、道路、学校・幼稚園・保育所・公園・事業所など）、農地、森林などについて、放射性物質汚染対処特措法に基づき、国、県、市町村などが連携するとともに、人材の育成や除染技術の向上を図ることにより、強力に除染を推進。また、その効果を確認（除染実施計画の策定・実施に当たっては、他地域へ影響を及ぼさないよう配慮）

① 除染特別地域（橙色のエリア）

〔実施主体〕国 〔目標〕段階的かつ迅速に縮小

② その他の地域（黄色及び緑のエリア）

〔実施主体と除染対象〕

国：国が管理する土地・施設等

県：県が管理する土地・施設等

市町村：各除染実施計画に基づく除染対象

特定避難勧奨地点は市町村の除染実施計画に基づき優先的に実施

〔長期的目標〕

追加被ばく線量が年間1ミリシーベルト（毎時0.237マイクロシーベルト）以下

〔短期的目標〕平成25年8月末までに

「県民の追加被ばく線量約50%減少」、「子どもの追加被ばく線量約60%減少」

(3) 農林地等の除染

- ・農地及び農業用施設については、県産農産物から放射性セシウムが検出されないこと等を目標として除染実施
- ・森林については、地域の実情を十分反映した実施方針の早期決定を国に要請し、方針に基づき着実に除染を実施

(4) 仮置場等の確保、維持管理

- ・放射線の影響や除染に関する住民の不安・疑問を解消し、安全・安心を醸成して仮置場等の確保を進める。

(5) 中間貯蔵施設の整備及び除去土壌等の輸送

- ・地権者の理解促進
- ・施設の安全・安心の確保
- ・輸送の安全かつ確実な実施

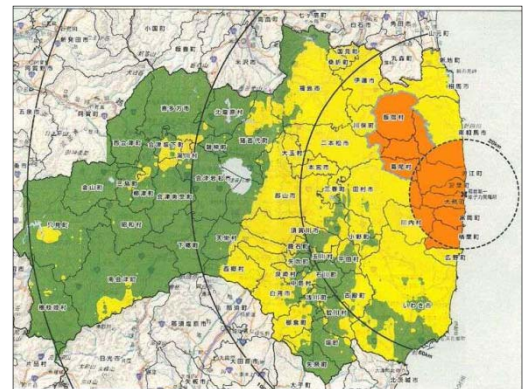
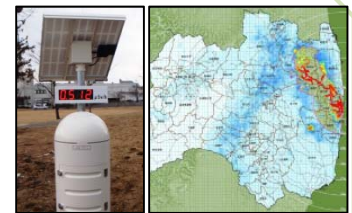

※橙色及び黄色のエリアは地表面から1mの高さの空間線量率が年間1ミリシーベルト以上〔平成23年8月28日現在の値に換算〕



プロジェクトの取組内容

1 除染の推進

(1) 全県におけるモニタリングの充実・強化

① 空間線量などのモニタリング検査と検査結果のわかりやすい情報発信	H23 H24 H25 H26 H27 H28 H29 H30 H31 H32	<input checked="" type="checkbox"/> <input checked="" type="checkbox"/> <input checked="" type="checkbox"/> <input checked="" type="checkbox"/> <input checked="" type="checkbox"/> <input checked="" type="checkbox"/> <input checked="" type="checkbox"/> <input checked="" type="checkbox"/> <input checked="" type="checkbox"/> <input checked="" type="checkbox"/> <input checked="" type="checkbox"/>	【主体】 国 県 市町村
-----------------------------------	---	---	--------------------

(2) 生活圏等における除染の推進 (3) 農林地等の除染

② 住宅や公共施設、道路、農地、森林等の除染・放射線量低減対策の推進	H23 H24 H25 H26 H27 H28 H29 H30 H31 H32	<input checked="" type="checkbox"/> <input checked="" type="checkbox"/> <input checked="" type="checkbox"/> <input checked="" type="checkbox"/> <input checked="" type="checkbox"/> <input checked="" type="checkbox"/> <input checked="" type="checkbox"/> <input checked="" type="checkbox"/> <input checked="" type="checkbox"/> <input checked="" type="checkbox"/> <input checked="" type="checkbox"/>	【主体】 国 県 市町村
------------------------------------	---	---	--------------------

③ その他の大気、水、土壌の環境回復	H23 H24 H25 H26 H27 H28 H29 H30 H31 H32	<input checked="" type="checkbox"/> <input checked="" type="checkbox"/> <input checked="" type="checkbox"/> <input checked="" type="checkbox"/> <input checked="" type="checkbox"/> <input checked="" type="checkbox"/> <input checked="" type="checkbox"/> <input checked="" type="checkbox"/> <input checked="" type="checkbox"/> <input checked="" type="checkbox"/> <input checked="" type="checkbox"/>	【主体】 国 県 市町村等
--------------------	---	---	---------------------

④ 講習会の開催などによる除染従事者育成	H23 H24 H25 H26 H27 H28 H29 H30 H31 H32	<input checked="" type="checkbox"/> <input checked="" type="checkbox"/> <input checked="" type="checkbox"/> <input checked="" type="checkbox"/> <input checked="" type="checkbox"/> <input checked="" type="checkbox"/> <input checked="" type="checkbox"/> <input checked="" type="checkbox"/> <input checked="" type="checkbox"/> <input checked="" type="checkbox"/> <input checked="" type="checkbox"/>	【主体】 国 県 市町村
----------------------	---	---	--------------------

⑤ 除染技術の実証などによる技術的支援	H23 H24 H25 H26 H27 H28 H29 H30 H31 H32	<input checked="" type="checkbox"/> <input checked="" type="checkbox"/> <input checked="" type="checkbox"/> <input checked="" type="checkbox"/> <input checked="" type="checkbox"/> <input checked="" type="checkbox"/> <input checked="" type="checkbox"/> <input checked="" type="checkbox"/> <input checked="" type="checkbox"/> <input checked="" type="checkbox"/> <input checked="" type="checkbox"/>	【主体】 国 県 市町村
---------------------	---	---	--------------------

(4) 仮置場等の確保、維持

⑥ 除染に関するリスクコミュニケーションや情報提供などによる住民理解の促進	H23 H24 H25 H26 H27 H28 H29 H30 H31 H32	<input checked="" type="checkbox"/> <input checked="" type="checkbox"/> <input checked="" type="checkbox"/> <input checked="" type="checkbox"/> <input checked="" type="checkbox"/> <input checked="" type="checkbox"/> <input checked="" type="checkbox"/> <input checked="" type="checkbox"/> <input checked="" type="checkbox"/> <input checked="" type="checkbox"/> <input checked="" type="checkbox"/>	【主体】 国 県 市町村
---------------------------------------	---	---	--------------------

(5) 中間貯蔵施設の整備及び除去土壌等の輸送

⑦ 施設・輸送の安全確保等	H23 H24 H25 H26 H27 H28 H29 H30 H31 H32	<input type="checkbox"/> <input type="checkbox"/> <input type="checkbox"/> <input checked="" type="checkbox"/> <input checked="" type="checkbox"/> <input checked="" type="checkbox"/> <input checked="" type="checkbox"/> <input checked="" type="checkbox"/> <input checked="" type="checkbox"/> <input checked="" type="checkbox"/> <input checked="" type="checkbox"/>	【主体】 国 県 市町村
---------------	---	--	--------------------