

木 材 市 況

2020（令和2）年5月

福 島 県 農 林 水 産 部

市況の概要

1. 素材

4月の原木市場への入荷量は、前月比15%減（前年比25%減）の24,090m³となっている。

販売量は、前月比14%減（前年比23%減）の24,634m³となっている。

5月の価格は弱含みとなっている。

2. 製材品

4月の市場への入荷量は、前月比5%増（前年比19%減）の325m³となっている。

販売量は、前月比6%増（前年比34%減）の300m³となっている。

5月の価格は弱含みとなっている。

3. 新設住宅着工戸数

4月の新設住宅着工戸数は、前月比12%増（前年比17%減）の908戸となっている。

木造戸数は、前月比4%減（前年比21%減）の691戸で、木造率は76%となっている。

※ 出典 国土交通省「住宅着工統計」

※ 当月より、公表様式の一部が変更となっております。

I 木材価格

1. 素材の価格<工場着価格>

(2020年5月15日現在)

(単位:m3当り千円)

区分	形量		材質	樹種	中通り地方		会津地方		浜通り地方		県平均		
	径cm	長さm			当月	前月差	当月	前月差	当月	前月差	当月	前月差	
一般用材	小	5~9	4.00	並	スギ	8 (6 ~ 9)	△ 2	(~)		9 (9 ~ 9)		8 (6 ~ 9)	△ 2
		10~14		並		12 (11 ~ 12)	△ 1	(~)		12 (11 ~ 12)	△ 1	12 (11 ~ 12)	△ 1
	中	14~22	3.00	並	スギ	11 (9 ~ 12)	1	14 (14 ~ 14)	1	12 (10 ~ 13)		11 (9 ~ 14)	△ 1
				並	ヒノキ	13 (13 ~ 13)	△ 3	(~)		15 (14 ~ 16)		14 (13 ~ 16)	△ 2
			並	スギ	15 (15 ~ 16)	△ 1	10 (10 ~ 10)		17 (16 ~ 18)		15 (10 ~ 18)		
		20~28	6.00	並	ヒノキ	24 (23 ~ 25)	△ 1	(~)		22 (20 ~ 24)		23 (20 ~ 25)	△ 1
				並	スギ	11 (10 ~ 12)	△ 1	11 (10 ~ 12)		11 (10 ~ 13)	△ 1	11 (10 ~ 13)	△ 1
			並	スギ	11 (11 ~ 12)		10 (10 ~ 10)	1	11 (10 ~ 13)	△ 1	11 (10 ~ 13)		
	並	アカマツ	9 (8 ~ 11)	△ 1	(~)		8 (8 ~ 9)	△ 2	9 (8 ~ 11)	△ 1			
	並	アカマツ	7 (5 ~ 9)		(~)		9 (9 ~ 9)	1	7 (5 ~ 9)	△ 1			
家具木工用材	大	30以上	2.10	並	フナ	(~)		23 (23 ~ 23)	△ 5	(~)		23 (23 ~ 23)	△ 5
				並	ナラ	(~)		26 (26 ~ 26)	△ 5	(~)		26 (26 ~ 26)	△ 5
				並	セン	(~)		23 (23 ~ 23)	△ 5	(~)		23 (23 ~ 23)	△ 5
外材	米材(定尺)	30以上	10.00	並	米ツカ	(~)		(~)		30 (30 ~ 30)		30 (30 ~ 30)	
				並	米マツ	28 (28 ~ 28)		30 (30 ~ 30)		28 (28 ~ 28)		29 (28 ~ 30)	
	北洋材(定尺)	28以下	3.80	並	エゾマツ	(~)		(~)		25 (25 ~ 25)		25 (25 ~ 25)	
				並	アカマツ	(~)		(~)		25 (25 ~ 25)		25 (25 ~ 25)	
			並	カラマツ	(~)		(~)		25 (25 ~ 25)		25 (25 ~ 25)		
パルプ用材			並	マツ	7 (7 ~ 7)		(~)		7 (7 ~ 7)		7 (7 ~ 7)		
			並	広葉樹	10 (10 ~ 10)		(~)		(~)		10 (10 ~ 10)		

区分	形量		材質	樹種	会津共販		いわき	
	径cm	長さm			当月	前月差	当月	前月差
一般用材	12以下	4.00	並	カラマツ	(~)		7 (6 ~ 9)	
	13~14		並	カラマツ	(~)		8 (7 ~ 9)	
	16以上		並	カラマツ	(~)		10 (9 ~ 10)	

- 注) 1. 前月差の△印は値下りを示す。
 2. ()内は各地域の価格幅、()外は各地域の平均的価格を示す。
 3. 一般用材カラマツは工場着価格ではなく、福島県森林組合連合会の会津共販所・いわき木材流通センターの素材市売価格を示す。
 4. 各地域の価格について、異常値が生じた場合には県平均算出から除く場合がある。

(円)

県内素材価格の推移(工場着価格)

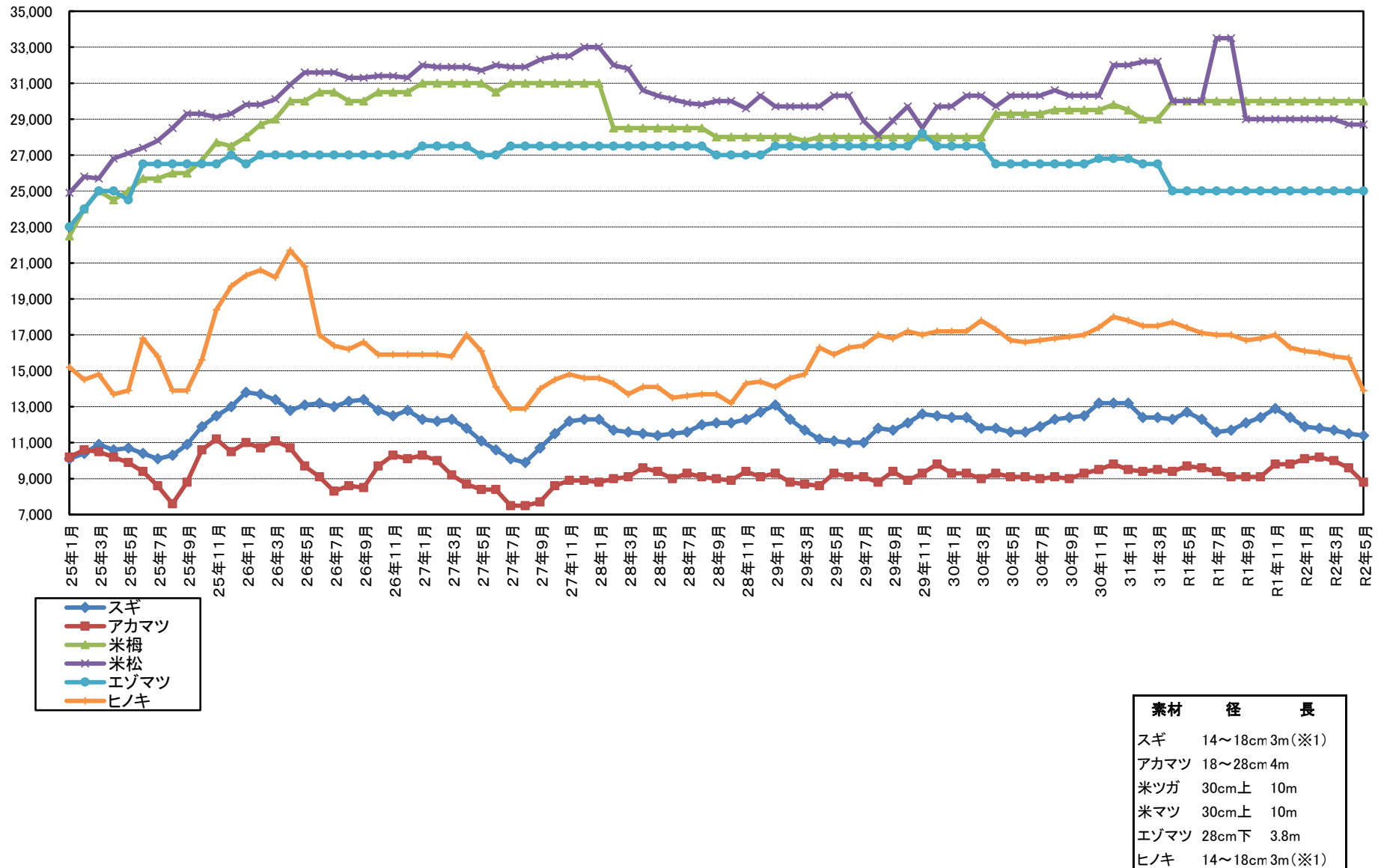

※1 2016年(H28)4月分より調査対象径級を14~22cmとしている。

2. 製材品（合板）の価格<小売価格>

(2020年5月15日現在)

(製材品: m3当り千円、合板: 1枚当り円)

使用区分	材種	形量			樹種	等級	中通り地方		会津地方		浜通り地方		県平均			
		厚cm	幅cm	長さm			当月	前月差	当月	前月差	当月	前月差	当月	前月差		
		構 造 材	土台	挽			10.5	10.5	4.00	アカマツ	一等	51 (47 ~ 55)	0	(0 ~ 0)		(0 ~ 0)
ミハバ	一等				78 (75 ~ 80)	0				(0 ~ 0)		95 (95 ~ 95)	0	83 (75 ~ 95)	0	
防腐米母	一等				74 (62 ~ 87)	0				92 (92 ~ 92)	0	85 (82 ~ 88)	0	82 (62 ~ 92)	0	
柱	挽		10.5	10.5	3.00	スキ	二方上小		117 (115 ~ 118)	0	(0 ~ 0)		133 (133 ~ 133)	0	122 (115 ~ 133)	0
							特等(ケリン)		52 (50 ~ 55)	0	50 (50 ~ 50)	0	55 (53 ~ 58)	0	53 (50 ~ 58)	0
							特等(KD)		61 (56 ~ 70)	△1	66 (65 ~ 68)	△1	73 (72 ~ 73)	0	66 (56 ~ 73)	△1
							二方上小		114 (110 ~ 118)	0	(0 ~ 0)		117 (117 ~ 117)	0	115 (110 ~ 118)	0
							特等(ケリン)		52 (48 ~ 57)	0	48 (48 ~ 48)	0	59 (58 ~ 60)	0	54 (48 ~ 60)	0
							特等(KD)		61 (55 ~ 69)	0	65 (65 ~ 65)	1	65 (65 ~ 65)	△1	63 (55 ~ 69)	0
角	挽		12.0	12.0	6.00	スキ	特等		92 (90 ~ 94)	0	(0 ~ 0)		107 (103 ~ 110)	0	99 (90 ~ 110)	0
							ヒノキ	特等	72 (57 ~ 88)	0	(0 ~ 0)		92 (80 ~ 103)	0	82 (57 ~ 103)	0
							WW集成材	一等	(0 ~ 0)		(0 ~ 0)		(0 ~ 0)		(0 ~ 0)	
								一等	(0 ~ 0)		(0 ~ 0)		(0 ~ 0)		(0 ~ 0)	
								一等	(0 ~ 0)		(0 ~ 0)		(0 ~ 0)		(0 ~ 0)	
							桁及び梁	角	10.5	10.5	3.00	米ツカ	特等		70 (70 ~ 70)	0
スキ	特等		55 (50 ~ 59)	0	50 (50 ~ 50)	0							59 (55 ~ 63)	0	55 (50 ~ 63)	0
スキ	特等		51 (50 ~ 53)	0	(0 ~ 0)								62 (60 ~ 64)	0	57 (50 ~ 64)	0
アカマツ	一等		52 (49 ~ 55)	0	(0 ~ 0)								57 (57 ~ 57)	0	54 (49 ~ 57)	0
	一等		52 (48 ~ 55)	0	(0 ~ 0)								58 (58 ~ 58)	0	54 (48 ~ 58)	0
	一等(ケリン)		72 (65 ~ 79)	0	(0 ~ 0)								73 (73 ~ 73)	0	72 (65 ~ 79)	0
米マツ	一等	88 (80 ~ 95)	0	76 (76 ~ 76)	0	79 (79 ~ 79)	0	82 (76 ~ 95)	0							
	一等(KD)															
	母屋大引き	類	9.0	9.0	4.00	スキ	一等	38 (32 ~ 46)	△1	55 (55 ~ 55)	0	54 (50 ~ 58)	0	46 (32 ~ 58)	△1	
根太及びタルキ	挽割	4.5	4.5	4.00	スキ	一等		55 (55 ~ 55)	0	(0 ~ 0)		(0 ~ 0)		55 (55 ~ 55)	0	
						スキ	一等	50 (45 ~ 55)	0	43 (43 ~ 43)	0	62 (60 ~ 63)	0	53 (43 ~ 63)	0	
						エゾマツ	一等	65 (65 ~ 65)	0	(0 ~ 0)		83 (83 ~ 83)	0	74 (65 ~ 83)	0	
貫	板	3.0	10.5	3.00	スキ	一等		58 (55 ~ 60)	0	67 (65 ~ 68)	0	60 (60 ~ 60)	0	61 (55 ~ 68)	0	
						スキ	一等	50 (47 ~ 53)	0	57 (57 ~ 57)	0	59 (59 ~ 60)	0	55 (47 ~ 60)	0	
						アカマツ	一等	45 (44 ~ 45)	0	(0 ~ 0)		45 (45 ~ 45)	0	45 (44 ~ 45)	0	
敷居	挽割	1.2	18.0	1.80	アカマツ	一等		35 (30 ~ 40)	0	(0 ~ 0)		40 (40 ~ 40)	0	37 (30 ~ 40)	0	
						アカマツ	一等	35 (30 ~ 40)	0	(0 ~ 0)		40 (40 ~ 40)	0	37 (30 ~ 40)	0	
						アカマツ	二方無節	200 (200 ~ 200)	0	(0 ~ 0)		290 (290 ~ 290)	0	245 (200 ~ 290)	0	
鴨居	挽割	4.5	10.5	3.65	米マツ	二方無節		300 (300 ~ 300)	0	(0 ~ 0)		300 (300 ~ 300)	0	300 (300 ~ 300)	0	
						スキ	三方無節	227 (215 ~ 238)	0	(0 ~ 0)		300 (300 ~ 300)	0	251 (215 ~ 300)	0	
						スキ	二方無節	190 (190 ~ 190)	0	(0 ~ 0)		265 (265 ~ 265)	0	228 (190 ~ 265)	0	
普通合板	類	0.3	91.0	1.82	ラワン	2類		680 (680 ~ 680)	0	650 (650 ~ 650)	0	800 (800 ~ 800)	0	710 (650 ~ 800)	0	
						コンパネ		1500 (1200 ~ 1800)	△67	1760 (1760 ~ 1760)	0	1700 (1600 ~ 1800)	100	1632 (1200 ~ 1800)	20	
						針葉樹	1類	1200 (1050 ~ 1350)	△25	1265 (1265 ~ 1265)	0	1250 (1250 ~ 1250)	△15	1233 (1050 ~ 1350)	△16	
構造用合板	類	2.4	91.0	1.82	針葉樹	1類		2600 (2400 ~ 2800)	0	2510 (2510 ~ 2510)	40	2475 (2400 ~ 2550)	0	2532 (2400 ~ 2800)	8	

県内製材価格の推移(小売価格)

(円)

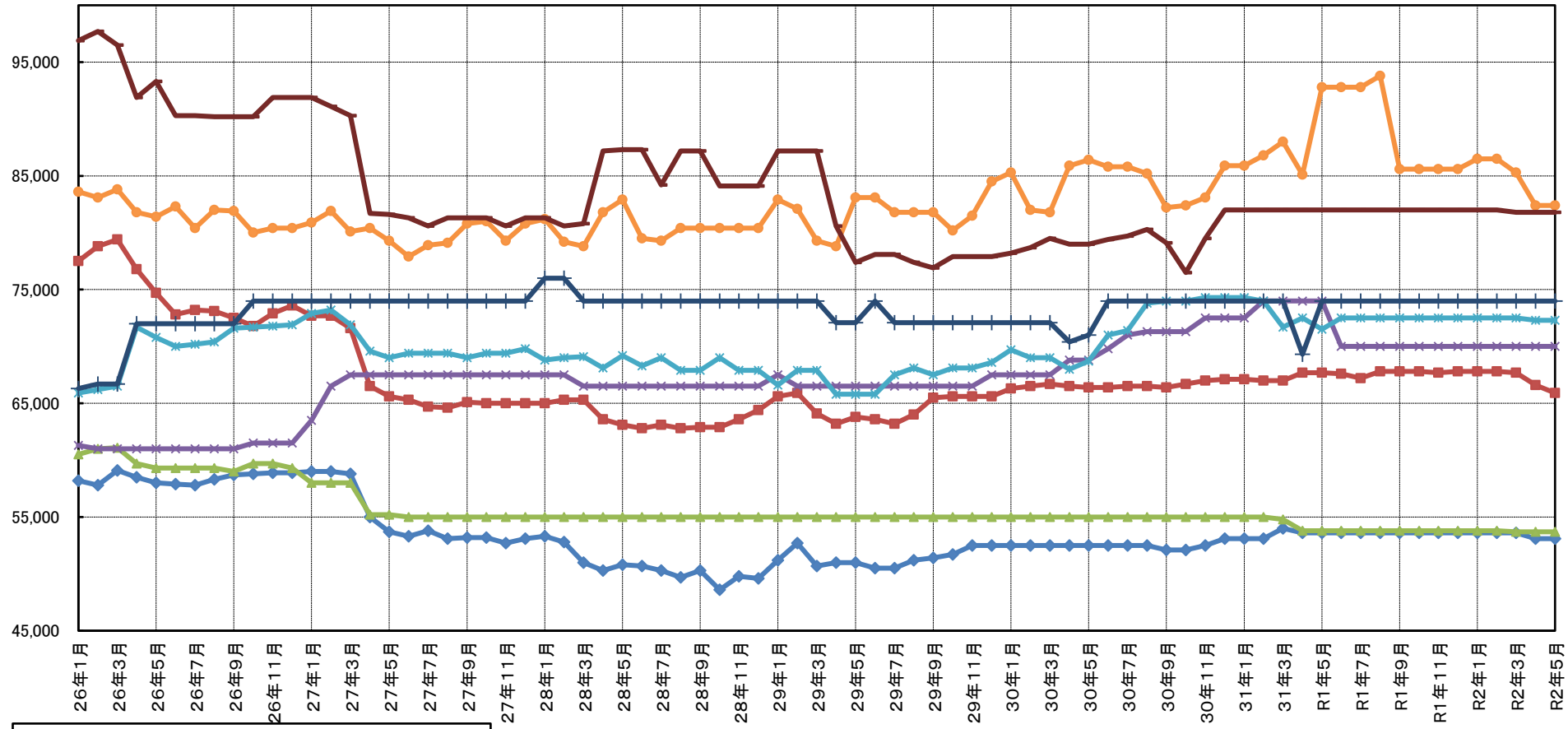

- スギ正角
- スギ正角KD
- ▲ アカマツ平角
- ✱ 米桐正角
- ✱ 米松平角
- 米松平角KD
- ✱ エゾマツ平角
- ヒノキ正角

製材品	幅	厚さ	長さ	品等
ヒノキ	10.5cm	10.5cm	3m	特
スギ	10.5cm	10.5cm	3m	特
アカマツ	24.0cm	12.0cm	4m	1
米ツガ	10.5cm	10.5cm	3m	特
米マツ	24.0cm	12.0cm	4m	1
エゾマツ	4.5cm	4.0cm	4m	1

2-1 県内の市場流通の動向

I 県内市場における入荷量及び販売量

・素材（単位：m³、％）

	2019(R1)年8月			2019(R1)年9月			2019(R1)年10月			2019(R1)年11月			2019(R1)年12月			2019年 次累計			2020(R2)年1月			2020(R2)年2月			2020(R2)年3月			2020(R2)年4月			
	m ³	前月比	前年比	m ³	前月比	前年比	m ³	前月比	前年比	m ³	前月比	前年比	m ³	前月比	前年比	m ³	前月比	前年比	m ³	前月比	前年比	m ³	前月比	前年比	m ³	前月比	前年比	m ³	前月比	前年比	
入荷量	県内	17,002	89	100	16,210	95	100	21,153	130	100	23,479	111	100	23,344	99	100	23,344	99	22,369	25,068	107	100	24,682	98	100	24,586	100	100	18,922	77	69
	県外	1,707	66	100	3,122	183	100	3,341	107	100	3,839	115	100	3,174	83	100	3,174	83	3,017	3,576	113	100	3,884	109	100	3,780	97	100	5,168	137	107
	計	18,709	86	100	19,332	103	100	24,494	127	100	27,318	112	100	26,518	97	100	26,518	97	25,386	28,644	108	100	28,567	100	100	28,366	99	100	24,090	85	75
販売量	県内	14,822	92	100	15,030	101	100	16,399	109	100	18,568	113	100	17,353	93	100	17,353	93	18,116	18,508	107	100	17,195	93	100	20,164	117	100	15,902	79	75
	県外	4,109	65	100	4,382	107	100	7,169	164	100	8,561	119	100	9,249	108	100	9,249	108	7,262	10,124	109	100	11,071	109	100	8,495	77	100	8,732	103	82
	計	18,931	85	100	19,412	103	100	23,568	121	100	27,129	115	100	26,602	98	100	26,602	98	25,378	28,632	108	100	28,266	99	100	28,659	101	100	24,634	86	77

*調査市場は、福島原木センター、南東北木材、福島県中央木材市場、東白木材市場、奥久慈木材流通センター、会津共販、いわき木材流通センター、平木材市場。

・製品

	2019(R1)年8月			2019(R1)年9月			2019(R1)年10月			2019(R1)年11月			2019(R1)年12月			2019年 次累計			2020(R2)年1月			2020(R2)年2月			2020(R2)年3月			2020(R2)年4月				
	m ³	前月比	前年比	m ³	前月比	前年比	m ³	前月比	前年比	m ³	前月比	前年比	m ³	前月比	前年比	m ³	前月比	前年比	m ³	前月比	前年比	m ³	前月比	前年比	m ³	前月比	前年比	m ³	前月比	前年比		
入荷量	県内	国産材	191	79	100	321	168	100	251	78	100	372	148	100	201	54	100	201	54	171	228	113	100	179	79	100	231	129	100	298	129	128
		外材	27	540	100	25	93	100	24	96	100	14	58	100	17	121	100	17	121	11	14	82	100	3	21	100	18	600	100	6	33	18
		計	218	89	100	346	159	100	275	79	100	386	140	100	218	56	100	218	56	182	242	111	100	182	75	100	249	137	100	304	122	114
	県外	国産材	121	417	100	61	50	100	88	144	100	14	16	100	73	521	100	73	521	35	55	75	100	12	22	100	62	517	100	21	34	16
		外材	0	*	*	0	*	*	0	*	*	0	*	*	0	*	*	0	*	*	0	*	*	0	*	*	0	*	*	0	*	*
		計	121	417	100	61	50	100	88	144	100	14	16	100	73	521	100	73	521	35	55	75	100	12	22	100	62	517	100	21	34	16
計	国産材	312	116	100	382	122	100	339	89	100	386	114	100	274	71	100	274	71	206	283	103	100	191	67	100	293	153	100	319	109	87	
	外材	27	540	100	25	93	100	24	96	100	14	58	100	17	121	100	17	121	11	14	82	100	3	21	100	18	600	100	6	33	18	
	計	339	123	100	407	120	100	363	89	100	400	110	100	291	73	100	291	73	217	297	102	100	194	65	100	311	160	100	325	105	81	
販売量	県内	国産材	266	99	100	358	135	100	325	91	100	339	104	100	230	68	100	230	68	214	278	121	100	185	67	100	237	128	100	280	118	74
		外材	28	200	100	21	75	100	24	114	100	14	58	100	17	121	100	17	121	11	19	112	100	5	26	100	19	380	100	6	32	17
		計	294	104	100	379	129	100	349	92	100	353	101	100	247	70	100	247	70	225	297	120	100	190	64	100	256	135	100	286	112	69
	県外	国産材	36	240	100	30	83	100	30	100	100	13	43	100	23	177	100	23	177	19	24	104	100	5	21	100	26	520	100	14	54	33
		外材	0	*	*	0	*	*	0	*	*	0	*	*	0	*	*	0	*	*	0	*	*	0	*	*	0	*	*	0	*	*
		計	36	240	100	30	83	100	30	100	100	13	43	100	23	177	100	23	177	19	24	104	100	5	21	100	26	520	100	14	54	33
計	国産材	302	106	100	388	128	100	355	91	100	352	99	100	253	72	100	253	72	233	302	119	100	190	63	100	263	138	100	294	112	70	
	外材	28	200	100	21	75	100	24	114	100	14	58	100	17	121	100	17	121	11	19	112	100	5	26	100	19	380	100	6	32	17	
	計	330	111	100	409	124	100	379	93	100	366	97	100	270	74	100	270	74	244	321	119	100	195	61	100	282	145	100	300	106	66	

*調査市場は、福島県中央木材市場、平木材市場。