

「新生ふくしま」の実現に向けて～復興の軌跡～(1/2)

令和6年7月22日
 新生ふくしま復興推進本部
2024.7.22

資料4-3
 福島県企画調整部
 復興・総合計画課
 (TEL)024-521-7109
 新生ふくしま **検索**

【暮らし】安全・安心に暮らせる地域社会づくりの実現

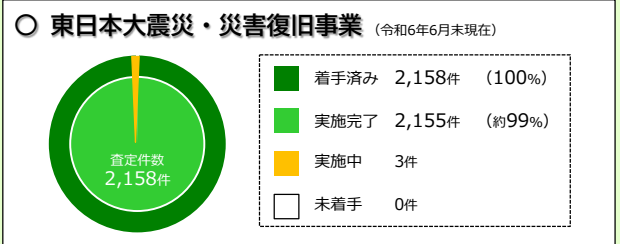

公共インフラ

常磐自動車道 2015.3 (全線開通) ★	常磐線 2020.3 (全線再開) ★	東北中央自動車道(相馬福島道路) 2021.4 (全線開通) ★	県内被災10漁港の復旧完了 ● 新地町: 釣師浜漁港 ● 相馬市: 松川浦漁港 ● 南相馬市: 真野川漁港 ● 浪江町: 請戸漁港 ● 富岡町: 富岡漁港 ● いわき市: 久之浜漁港、豊間漁港、勿来漁港、四倉漁港、小浜漁港
小名浜港 2022.6 (全面運用開始) ★	只見線 2022.10 (全線運転再開) ★	ふくしま復興再生道路 2020年代 (完成予定) ★	国際ハルクターミナル 2021.11.20竣工式

商業施設

ショッピングセンター「YO-TASHI」 2016.3 (開店) ★ 川内村	富岡町複合商業施設「さくらモールとおおか」 2016.11 (開店) ★ 富岡町	山木屋地区復興拠点商業施設「とんやの郷」 2017.7 (開店) ★ 川俣町	いたて村の道の駅「まてい館」 2017.8 (開業) ★ 飯館村
ここなら笑店街 2018.6 (開店) ★ 楡葉町	小高ストア 2018.12 (開店) ★ 南相馬市	道の駅「なみえ」 2021.3 (グランドオープン) ★ 浪江町	商業施設「おおくまーと」 2021.4 (開店) ★ 大熊町

医療関連施設

① **双葉町診療所**
2023.2 (開所) ★
双葉町

② **ふたば医療センター附属病院**
2018.4 (診療開始) ★
富岡町

教育施設

学校等の地元での再開

- 南相馬市小高区 幼稚園、小中学校 [2017.4]
- 楡葉町 こともも 小中学校 [2017.4]
- 川俣町山木屋地区 小中学校 [2018.4]
- 富岡町 小中学校 こともも [2018.4]
- 浪江町 こともも 小中学校 [2018.4]
- 楡葉町 幼稚園、小中学校 [2018.4]
- 飯館村 こともも 小中学校 [2018.4]
- 広野町 こともも 小中学校 [2019.4]
- 川内村 小中学校 [2012.4]
- 田村市 郡路地区 小中学校 [2014.4]
- 大熊町 義務教育学校 [2023.4]

住宅等

復興災害公営住宅の整備

- 地震・津波被災者向け 11市町で計2,807戸整備済
- 原発避難者向け 15市町で計4,767戸整備済
- 帰還者等向け 10市町で計855戸を整備予定

広域路線バスの運行

- いわき～高岡線 [2017.4.1]
- 葛尾～船引線 [2017.4.1]
- 川内～船引線 [2017.4.1]
- 川内～小野線 [2017.10.2]
- 南相馬～川俣～医大経由福島線 [2017.10.1]
- 川内～高岡線 [2018.4.2]
- 富岡～浪江 FH2R線 [2021.4.1]
- 双葉～南相馬線 [2023.10.1]

【ひと】未来を担う人材の育成・人とのつながりの醸成

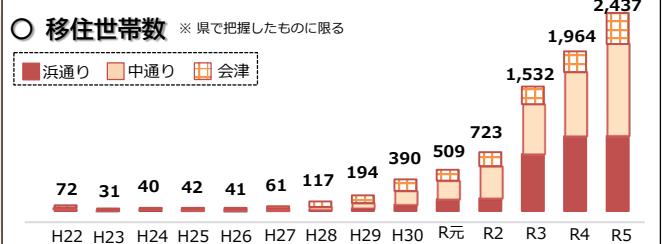

教育・人材育成

ふたば未来学園 中学校・高等学校 2015.4 (高校開校) ★ 広野町	小高産業技術高等学校 2017.4 (開校) ★ 南相馬市	福島大学 食農学類 2019.4 (開設) ★ 福島市	福島県立医科大学 保健科学部 2021.4 (開設) ★ 福島市
---	--	--	---

移住・定住、交流人口・関係人口の創出

学び舎ゆめの森 2023.8 (開校) ★ 大熊町	葛尾村復興交流館 あぜりあ 2018.6 (開所) ★ 葛尾村	Jウィレッジ 2019.4 (全面再開) ★ 楡葉町 広野町	ICTオフィス「スマートシティICT」 2019.4 (開所) ★ 会津若松市
双葉町産業交流センター 2020.10 (開館) ★ 双葉町	とみおかアーカイブ・ミュージアム 2021.7 (開館) ★ 富岡町	ふくしま12市町村移住支援センター 2021.7 (開所) ★ 富岡町	とみおかワーキングベース 2023.9 (開所) ★ 富岡町
震災遺構: 浪江町立請戸小学校 2021.10 (開館) ★ 浪江町	大熊インキュベーションセンター 2022.7 (開所) ★ 大熊町	陶芸の社おほり 2023.6 (再開) ★ 浪江町	

【しごと】持続可能で魅力的なしごとづくりの推進

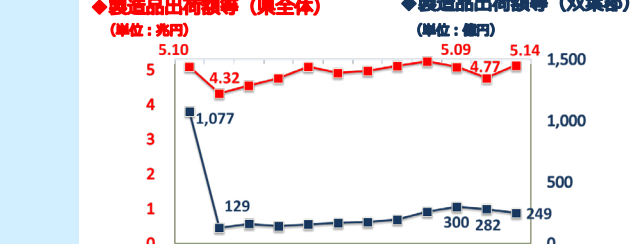
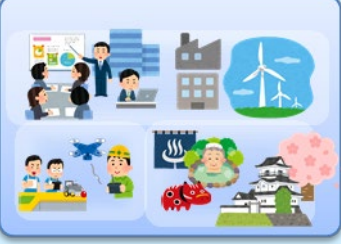

研究・開発・産業人材育成

福島国際研究教育機構(F-REI) 2023.4 (本部開所) ★	エフレイ・サイエンスラボ ★	ふくしまイノベーション未来講座 ★	出前授業(平工業高校) ★
---	--------------------------	-----------------------------	-------------------------

廃炉

廃炉創造ロボコン 2016~ (提供: 福島高専) ★ 第6回大会(2021)の様子	楡葉遠隔技術開発センター 2016.4 (本格運用開始) ★ 楡葉町	廃炉環境国際共同研究センター 2017.4 (運用開始) ★ 富岡町	大熊分析・研究センター 2018.3 (一部運用開始) ★ 大熊町
---	---	---	--

ロボット・ドローン、航空宇宙

会津大学復興創生支援センター 2015.10 (供用開始) ★ 会津若松市	福島ロボットテストフィールド 2020.3 (全面開所) ★ 南相馬市 浪江町	ふくしま医療機器開発支援センター 2016.11 (供用開始) ★ 郡山市	ふくしま国際医療科学センター 2016.12 (全面供用開始) ★ 福島市
--	--	--	--

エネルギー・環境・リサイクル

福島再生可能エネルギー研究所 2014.4 (供用開始) ★ 郡山市	そままIHIグリーンエネルギーセンター 2018.4 (開所) ★ 相馬市	福島水素エネルギー研究フィールド 2020.3 (開所) ★ 浪江町	相双スマートエコカンパニー 2020.10 (供用開始) ★ 大熊町
---	--	---	---

農林水産業

水産海洋研究センター 2019.7 (供用開始) ★ いわき市	サツマイモ貯蔵施設 2021.9 (開業) ★ 田村市	林業アカデミーふくしま 2022.4 (開講) ★ 郡山市	福島高度集材製造センター 2022.6 (供用開始) ★ 浪江町
福島県農業経営・就農支援センター 2023.4 (開所) ★ 福島市	バックご飯工場 2023.11 (供用開始) ★ 楡葉町	川俣町ポリエステル畑地活用推進組合 ★ 川俣町	ネクサスファームおおくま ★ 大熊町

観光業

浜通りブルー・ツーリズム ★	エクストリームツーリズム ★	発酵ツーリズム ★	グリーン・ツーリズム ★
--------------------------	--------------------------	---------------------	------------------------

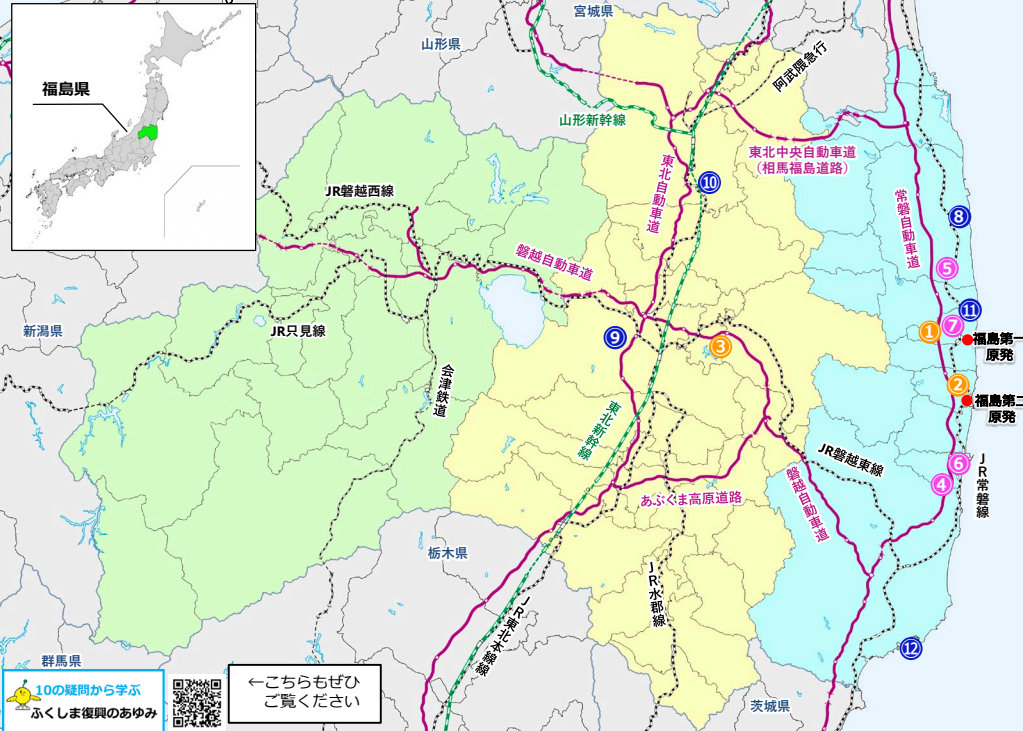

「新生ふくしま」の実現に向けて～復興の軌跡～(2/2)

避難地域等の着実な復興・再生 2024.7.22

◆15市町村の生活環境 整備状況 (居住率は令和6年5月末現在の値)

医療… ● 教育… ● 福祉… ● 商業… ● その他… ●

飯舘村

- 2016.8 ● 交流センター「ふれ愛館」 開館
- 2016.9 ● 医療機関「いいたてクリニック」診療再開
- 2017.3 【帰還困難区域を除き避難指示解除】
- 2017.8 ● いいたて村の道の駅 までい館 開館【写真】
- 2018.4 ● 飯舘村特定復興再生拠点区域復興再生計画 認定
- 2018.4 ● 小中学校、認定こども園 村内で再開
- 2018.9 ● コミュニティバス運転再開
- 2020.4 ● 義務教育学校(9年制)「いいたて希望の里学園」開校
- 2023.5 【特定復興再生拠点区域及び長泥曲田公園避難指示解除】
- 2024.7 ● 農業研修館さくらり 開所



居住率 33.0%

川俣町

- 2015.7 ● 山木屋地区復興メガソーラー発電事業開始
- 2016.10 ● 山木屋診療所 診療再開
- 2017.3 【避難指示全面解除】
- 2017.7 ● 復興拠点商業施設「とんやの郷」オープン【写真】
- 2018.4 ● 小中学校 山木屋地区で再開
- 2023.3 ● 国道114号 山木屋工区・国道349号 大綱木工区 完成



(山木屋地区) 居住率 52.4%

葛尾村

- 2016.6 【帰還困難区域を除き避難指示解除】
- 2017.11 ● 葛尾村診療所 診療再開
- 2017.4 ● マルイチ商店 再開
- 2017.7 ● 石井食堂、ヤマザキYショップヤマサ 再開【写真】
- 2018.4 ● 小中学校、幼稚園 村内で再開
- 2018.5 【葛尾村特定復興再生拠点区域復興再生計画 認定】
- 2018.6 ● 葛尾村復興交流館「あぜりあ」オープン
- 2022.6 【特定復興再生拠点区域避難指示解除】



居住率 37.2%

田村市

- 2011.7 ● 都路診療所、歯科診療所 診療再開
- 2012.3 ● 特養都路まどか荘 再開
- 2014.4 【避難指示全面解除】
- 2014.4 ● 小中学校都路町内で再開
- 2014.4 ● 公設商業施設「Domo(ど〜も)」オープン
- 2016.3 ● 洋菓子店「みやこスイーツゆい」オープン
- 2017.4 ● 都路小学校 開校
- 2019.7 ● たむら市民病院 開院
- 2023.4 ● おひさまドーム オープン
- 2024.6 ● チャレンジハウス都路 オープン【写真】



(都路地区) 居住率 86.6%

川内村

- 2012.4 ● 村立保健・福祉・医療総合施設「ゆふね」再開
- 2012.4 ● 小中学校、保育園 村内で再開
- 2014.10 【避難指示解除準備区域の避難指示解除】
- 2015.11 ● 特養かわうち 開所
- 2016.3 ● 「ショッピングセンターYO-TASHI」オープン
- 2016.4 ● 「もりたろうプール」オープン【写真】
- 2016.6 【避難指示全面解除】
- 2021.4 ● 小中一貫校の義務教育学校開校
- 2021.4 ● 認定こども園 開園



居住率 83.1%

広野町

- 2011.8 ● 馬場医院 再開
- 2012.1 ● 広野薬局 再開
- 2012.3 【役場帰還、町長避難指示の解除】(緊急時避難準備区域(国指示)は2011.9.30に解除)
- 2012.4 ● 特養花ぶさ苑 再開
- 2012.8 ● 小中学校 町内で再開
- 2015.4 ● ふたば未来学園高校 開校
- 2016.3 ● 「ひろのてらす」オープン
- 2019.4 ● ふたば未来学園中学校 開校
- 2019.4 ● 認定こども園 開園
- 2019.4 ● Jヴィレッジ グランドオープン
- 2022.3 ● 未来のかけ橋エレベーター新設
- 2023.3 ● 東町産業団地造成
- 2023.5 ● 広野駅東側宅地造成(広野駅東ニュータウン)【写真】
- 2023.9 ● 広野駅構内エレベーター新設



居住率 91.3%

いわき市

- 2017.4 ● いわきグリーンベースオープン
- 2017.7 ● いわきFCパークオープン
- 2018.6 ● 「イオンモールいわき小名浜」オープン
- 2018.12 ● いわき医療センター 開設
- 2019.9 ● ラグビーW杯サマ代表合宿
- 2020.5 ● いわき震災伝承みらい館 オープン【写真】
- 2022.4 ● 国内最大級木質バイオマス発電所稼働
- 2022.9 ● 国道399号 十文字工区 開通
- 2022.11 ● いわきFC、J3優勝、J2昇格決定
- 2023.4 ● 福島国際研究教育機構(F-REI)いわき出張所開設



居住率 68.4%

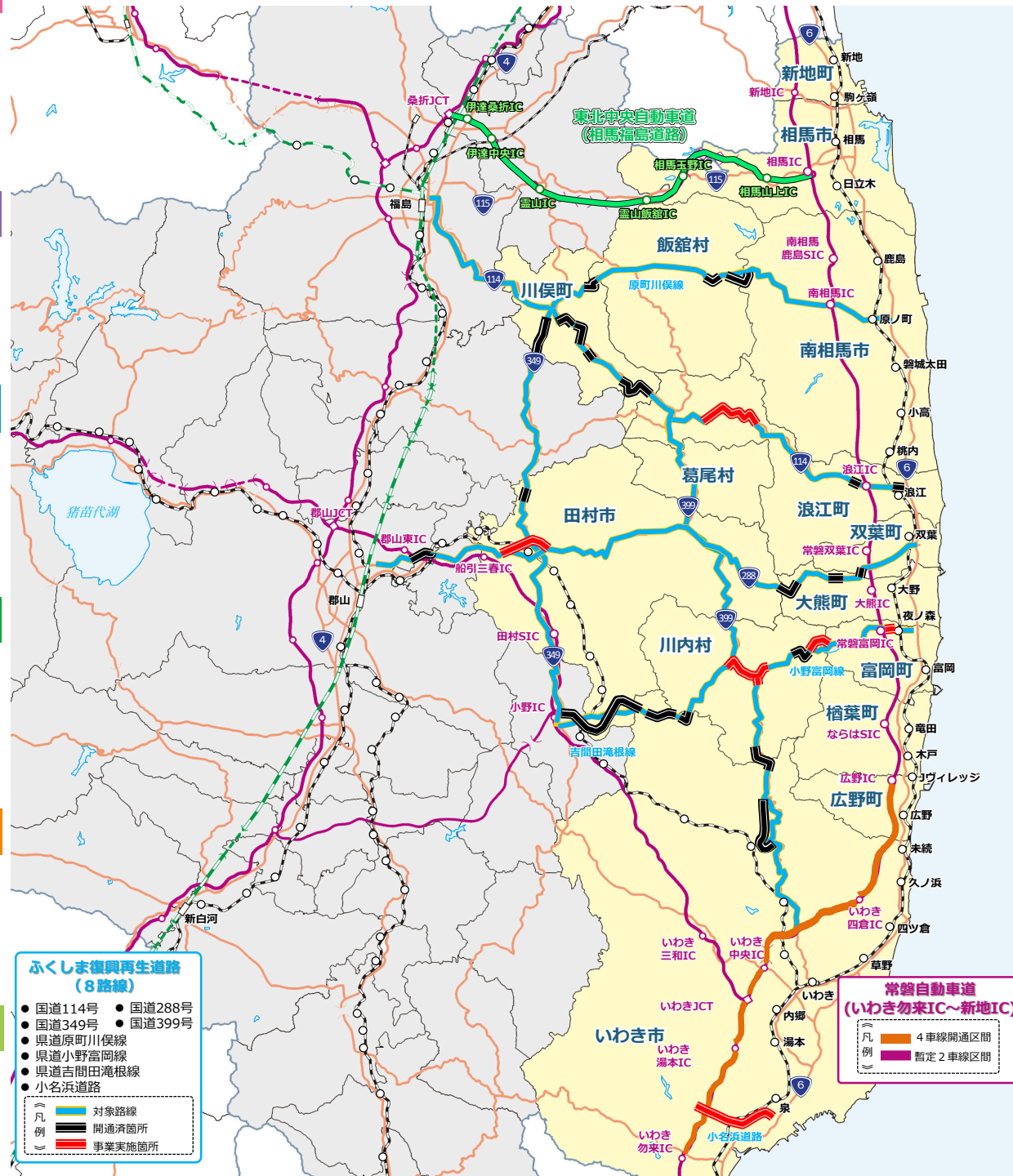
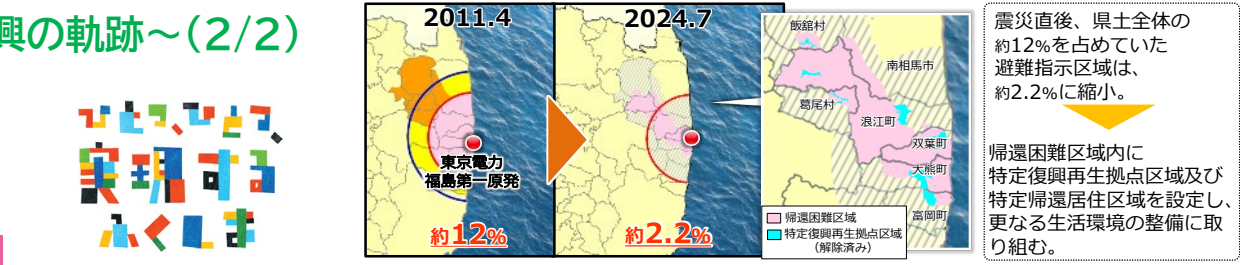

楢葉町

- 2014.6 ● J R常磐線電田駅 再開
- 2015.9 【避難指示全面解除】
- 2016.2 ● ふたば医療センター附属ふたば復興診療所 開設
- 2016.3 ● 特養リリー園 再開
- 2017.4 ● 小中学校、認定こども園 町内で再開
- 2018.6 ● 「ここなら笑店街」、「ならはCANvas」オープン
- 2018.7 ● Jヴィレッジ一部再開
- 2019.4 ● 屋内体育施設「ならはスカイアリーナ」オープン
- 2019.4 ● Jヴィレッジ グランドオープン
- 2019.4 ● 道の駅ならは温泉保養施設 再開
- 2019.4 ● 道の駅ならは物産館 再開
- 2020.6 ● ならは薬局 開局
- 2020.6 ● 移住定住支援拠点「CODOU」開所
- 2022.6 ● 地域活動拠点施設「まざらっせ」オープン【写真】
- 2023.4



居住率 21.4%

富岡町

- 2017.3 ● 「さくらモールとみおか」グランドオープン
- 2017.4 【帰還困難区域を除き避難指示解除】
- 2017.10 ● J R常磐線富岡駅 再開
- 2018.3 【富岡町特定復興再生拠点区域復興再生計画 認定】
- 2018.4 ● ふたば医療センター附属病院 開設【写真】
- 2018.4 ● 小中学校 町内で再開
- 2020.3 ● J R常磐線夜ノ森駅 再開
- 2021.7 ● ふくしま12市町村移住支援センター 開所
- 2022.1 【特定復興再生拠点区域における立入規制の緩和】
- 2022.4 ● 共生サポートセンター さくらの郷 開所
- 2022.4 【避難指示解除に向けた準備宿泊 開始】
- 2023.4 【特定復興再生拠点区域復興再生計画 認定】(2024.4変更認定)
- 2023.6 ● 定期巡回・随時対応型訪問介護看護「はま福TOMIOKA」開設
- 2023.9 ● サテライトオフィス「とみおかワーキングベース」開所
- 2023.11 【帰還困難区域内の墓地や集会所等(点拠点)及びそれらへのアクセス道路(線拠点)の避難指示解除】
- 2024.2 【富岡町特定帰還居住区域復興再生計画 認定】



居住率 7.8%

新地町

- 2016.9 ● 消防・防災センター完成
- 2016.12 ● J R常磐線(相馬~浜吉田間) 運転再開
- 2018.11 ● 新地エネルギーセンター完成
- 2019.4 ● 海釣り公園再オープン
- 2019.4 ● 複合商業施設完成
- 2019.7 ● 釣師浜海水浴場再オープン
- 2019.10 ● 東日本大震災慰霊碑除幕式
- 2019.12 ● 釣師防災緑地公園開園【写真】
- 2020.8 ● 新地町文化交流センター開館
- 2020.12 ● 新地町地方卸売市場再開(釣師浜漁港)



相馬市

- 2015.4 ● 相馬市伝承鎮魂祈念館オープン
- 2017.4 ● 松川浦大橋が通行可能、ライトアップ再開
- 2018.2 ● 青ノリ収穫・出荷再開(震災後初)
- 2018.3 ● 相馬港LNG等基地 操業開始
- 2020.10 ● 浜の駅「松川浦」オープン【写真】



南相馬市

- 2014.4 ● 市立小高病院が週3日の外来診療を再開
- 2016.7 【帰還困難区域を除き避難指示解除】
- 2017.4 ● 小高調剤薬局 再開
- 2017.4 ● 小高産業技術高校 開校
- 2018.4 ● 特養梅の香 再開
- 2018.12 ● 老健3ツシーランド 再開
- 2018.12 ● 公設商業施設「小高ストア」オープン
- 2019.1 ● 小高区復興拠点「小高交流センター」オープン
- 2020.3 ● 福島ロボットテストフィールド 全面開所
- 2020.4 ● おだか認定こども園 開園
- 2021.4 ● 小高区子どもの遊び場「NIKOパーク」オープン
- 2021.12 ● 小高診療所 開所
- 2023.7 ● 小高園芸団地 オープン
- 2024.4 ● みらい農業交流スペース「TSUMUGI」開所
- 2024.4 ● みらい農業学校 開校【写真】



(小高区等) 居住率 63.6%

浪江町

- 2017.3 【帰還困難区域を除き避難指示解除】
- 2017.3 ● 浪江診療所 町内で開設
- 2017.4 ● J R常磐線浪江駅 再開
- 2017.12 【浪江町特定復興再生拠点区域復興再生計画 認定】
- 2018.4 ● 小中学校、認定こども園 新設開校
- 2020.3 ● 福島水素エネルギー研究フィールド 開所
- 2021.3 ● 道の駅「なみえ」グランドオープン
- 2021.8 ● 公共宿泊施設「いこいの村なみえ」グランドオープン
- 2021.10 ● 震災遺構：浪江町立諫戸小学校 開館
- 2022.6 ● ふれあいセンターなみえ 開所
- 2023.3 【特定復興再生拠点区域避難指示解除】
- 2023.4 ● 福島国際研究教育機構(F-REI)本部開所【写真】
- 2023.10 ● なみえ調剤薬局 開局
- 2024.1 【浪江町特定帰還居住区域復興再生計画 認定】
- 2024.4 ● 浪江町防災交流センター 開所



居住率 14.9%

双葉町

- 2017.9 【双葉町特定復興再生拠点区域復興再生計画 認定】
- 2019.9 ● 両竹地区でホウレンソウ等の試験栽培開始
- 2020.3 【帰還困難区域を除き避難指示解除】
- 2020.3 ● J R常磐線双葉駅 再開
- 2020.9 ● 東日本大震災・原子力災害伝承館 開館
- 2020.10 ● 双葉町産業交流センター 開館
- 2022.8 【特定復興再生拠点区域避難指示解除】
- 2023.2 ● 双葉町診療所 開所
- 2023.4 ● 「フタバスーパーゼロミル」グランドオープン
- 2023.9 【双葉町特定帰還居住区域復興再生計画 認定】(2024.4変更認定)
- 2024.3 ● 双葉郵便局が再開
- 2024.4 ● イオン東北(株)と商業施設整備に関する覚書を締結
- 2024.6 ● 公営住宅「えきにし住宅」全86戸が完成【写真】



居住率 2.0%

大熊町

- 2017.11 【大熊町特定復興再生拠点区域復興再生計画 認定】
- 2019.4 【帰還困難区域を除き避難指示解除】
- 2019.4 ● 大川原地区に役場新庁舎完成【写真】
- 2019.8 ● イチゴハウス「ネクサスファームおおくま」初出荷
- 2020.3 ● J R常磐線大野駅 再開
- 2020.4 ● グループホーム「おおくまもみの木苑」開所
- 2021.2 ● 大熊町診療所 開所
- 2021.4 ● 商業施設「おおくまーと」オープン りんく
- 2021.10 ● 宿泊施設「はつと大熊」、交流施設「link大熊」オープン
- 2022.4 ● 会津若松市にて小中一貫校の義務教育学校開校
- 2022.6 【特定復興再生拠点区域避難指示解除】
- 2022.7 ● 起業支援施設「大熊インキュベーションセンター」オープン
- 2022.7 ● 国道288号 野上小塚工区 開通
- 2023.4 ● 大熊町立「学び舎ゆめの森」が町内の仮校舎に移転。同年8月に、新校舎に移転。
- 2023.9 【大熊町特定帰還居住区域復興再生計画 認定】(2024.2 変更認定)



居住率 7.8%