伊達市霊山
12-1

森 林 計 画 図

伊達市霊山 12-1

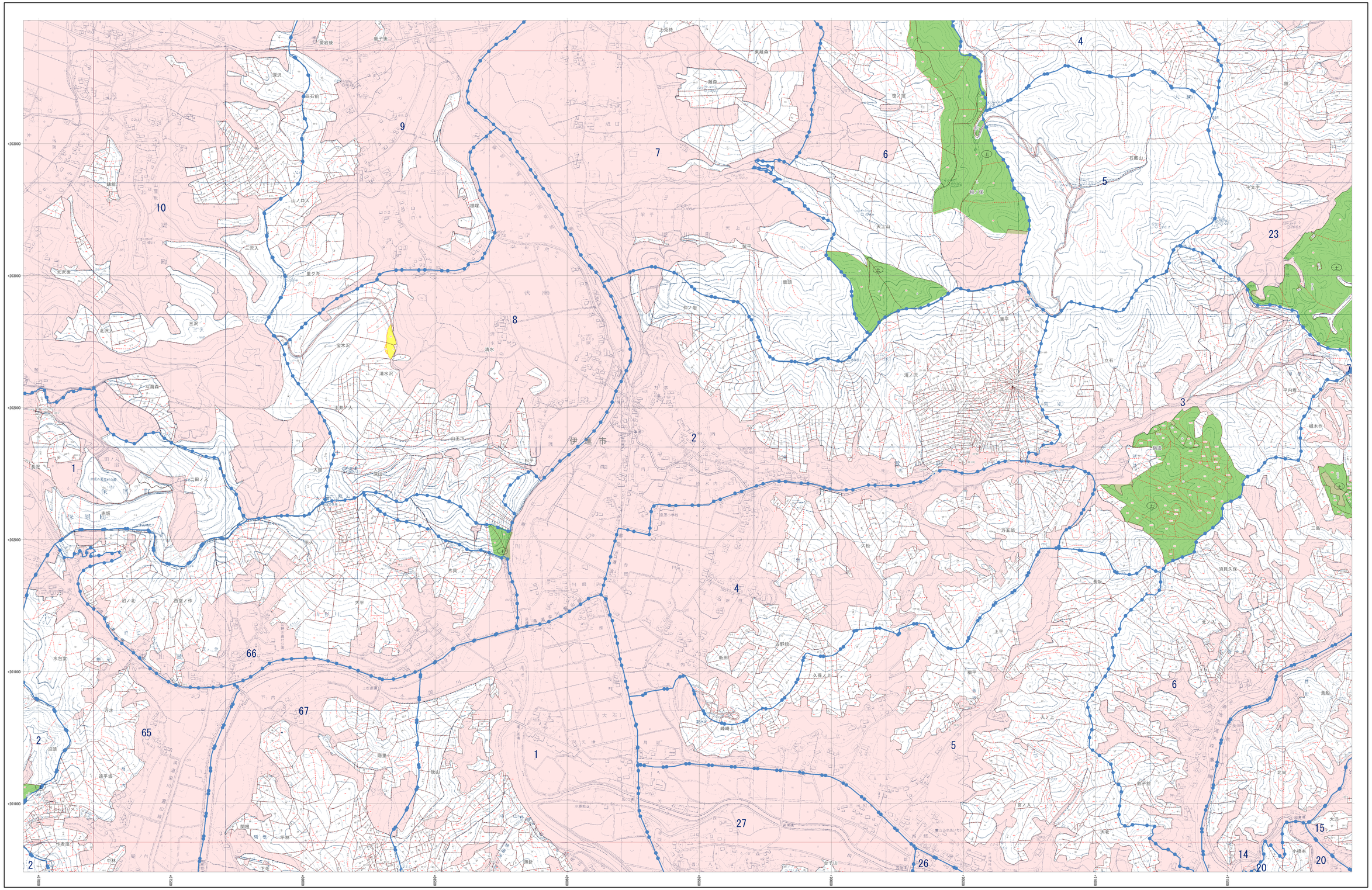

凡例

市町村界
林班界 29 林班番号
字 字名
地番界 地番
小班界 小班番号

保安林及び保安施設地区等
水源かん養保安林 水
土砂流出防備保安林 土
土砂崩壊防備保安林 崩
飛砂防備保安林 飛
防風保安林 防風
水害防備保安林 水害
潮害防備保安林 潮
防雪保安林 雪
干害防備保安林 干
防霧保安林 霧
なだれ防止保安林 な
落石防止保安林 石
防火保安林 火
魚つき保安林 魚
航行目標保安林 航
保健保安林 保健
風致保安林 風致

森林計画対象外区域
国有林区域
その他森林区域
図郭線
座標格子線 +0000000

凡例
三角点
水準点
空中写真標定点
国土地理院基準点
コンクリート標
石杭
天然石標
国有林界
都道府県界
支庁界
郡市界
町村界
大字界
普通鉄道
特殊鉄道
高速道路
軌道
自動車道
徒歩道
索道
電力線
電話線
針葉樹
広葉樹
竹林
その他樹木
草生地
桑畑
茶畑
牧草地
放牧場
採草地
果樹園
森林公園
地方庁
町村役場
学校
神社
寺院
郵便局
警察署
交番
変電所
発電所
温泉
墓地
墓地
墓石
独立家屋
集落
家屋
橋梁
隧道
堤防
石垣
地蔵

平面直角座標系 第IX系 （日本測地成果2000準拠）

注：この森林計画図は、地域森林計画に係る民有林の資源情報を把握すること等の目的で作成したものであり、所有権、所有界、面積等土地に関する諸権利及び立木竹の評価について証明するものではありません。
また、この計画図を複製または利用して他の図面を作成する場合には事前に申請・承認が必要となります。

1:5,000

0 100 200 300 400 500 1,000 m

福島県

伊達市霊山
12-1