

令和7年度 若年層のふくしまど真ん中就労応援事業

高校教諭と 県中企業の 情報交換会

2025.12.23 火

🕒 13:00 - 17:00
ビッグパレットふくしま
コンベンションホールA・B

タイムスケジュール

12:30～12:50	受付	15:00～15:15	4ターム（15分）★
13:00～13:10	主催者あいさつ	15:20～15:35	5ターム（15分）★
13:10～13:45	企業PRタイム	15:35～15:45	全体10分休憩
13:50～14:05	1ターム（15分）★	15:45～16:00	6ターム（15分）◎
14:10～14:25	2ターム（15分）★	16:05～16:20	7ターム（15分）◎
14:30～14:45	3ターム（15分）★	16:25～16:40	8ターム（15分）◎
14:45～15:00	全体15分休憩	16:40～17:00	アンケート記入

★…固定ブース訪問ターム

スケジュール表に沿って教諭等が事前に決められた企業ブースを訪問

◎…フリーターム

教諭等が気になった企業ブースを自由に訪問（企業側から挨拶に行く場合もあります）

主催

福島県県中地方振興局

運営/
問い合わせ



一般社団法人
キャリア支援機構

TEL 024-955-6675

郡山市静町19-2 西部ファーストワンビル2F
f-info@career-shienkikou.com

高校教諭と県中企業の情報交換会

資料目次

◇教諭の皆様へ	(1)
◇福島県県中地方振興局からのメッセージ	(2)～(3)
◇“未来のために”ふくしま県中地域社外報	(4)～(7)
◇UIターン就職者インタビュー	(8)～(9)
◇参加企業一覧	(10)～(11)
◇企業情報プロフィール	1～52

プログラム

●1タームあたり/15分

●移動時間/5分

主催者あいさつ	13:00～13:10	
企業PRタイム	13:10～13:45	
1ターム	13:50～14:05	固定ブース 訪問ターム
2ターム	14:10～14:25	
3ターム	14:30～14:45	
休憩	14:45～15:00 (15分間)	
4ターム	15:00～15:15	
5ターム	15:20～15:35	フリーターム
休憩	15:35～15:45 (10分間)	
6ターム	15:45～16:00	
7ターム	16:05～16:20	
8ターム	16:25～16:40	
アンケート記入	16:40～17:00	

本日の情報交換会は、説明時間を区切って入れ替える時間制(ターム制)で行います。
事務局より「3分前」「終了」のアナウンスを入れますので、時間厳守にご協力ください。

本日は、高校教諭と県中企業の情報交換会にご参加いただきましてありがとうございます。情報交換会の円滑な運営のため、以下の点をご承知の上、ご協力くださいますようお願いいたします。

本日の新たな連絡事項は掲示板に掲示いたしますので、随時ご確認ください。ご不明な点等がございましたら、お近くのスタッフまでお問い合わせください。

教 諭 の 皆 様 へ

- 1 本日の参加企業はプログラムに掲載した参加企業一覧のとおりです。プログラム中の企業情報プロフィールで内容をご確認いただき、プログラム裏面の「会場レイアウト」をご覧ください。各企業ブースを訪問してください。
- 2 本日は情報交換会であり、相互理解にお役立てください。また、本日参加の企業から、必ずしも求人が出るわけではありませんので併せてご注意ください。
- 3 事前にお送りしております訪問スケジュールに従って訪問いただきますようお願いいたします。6 ターン以降は自由に訪問できますので気になる企業がございましたら積極的にご訪問ください。
- 4 受付で資料と一緒に配付したアンケートにご協力をお願いいたします。アンケートをご記入いただきましたらお帰りの際に受付のアンケート回収箱に入れてください。
- 5 **本日の終了時刻は、「16：40」です。**時間を有効に使って積極的に各企業のブースを訪問してください。
- 6 (4)～(7)ページに地元の高校生・大学生が県中地域の企業や地域を取材し作成したInstagram記事を一部掲載しております。全ての記事は福島県県中地方振興局公式Instagramに掲載していますので是非ご覧ください。

本 誌 の 見 方

参加企業一覧((10)～(11)ページ)の見方

認証についての説明

○ユースエール認定企業…

若者の採用・育成に積極的かつ雇用管理の状況が優良であると国が認定した中小企業

○福島県次世代育成支援企業（ウォリバーマーク）…

働きやすい職場環境づくりに積極的に取り組んでいると福島県知事が認証した企業

○子育てサポート企業（くるみんマーク）…

仕事と子育ての両立を支援する企業と厚生労働省が認定した企業

※ユースエール、ウォリバーマーク、くるみんマーク取得企業が該当となります。

本誌は「高校教諭と県中企業の情報交換会」に出展する事業所の情報がぎゅっと詰まったガイドブックです。多くの企業ブースを訪問し県中企業の魅力を発見してください。

県中地域には、
100年を超える伝統企業や、
航空宇宙産業に携わる成長企業など、
たくさんの魅力あふれる企業が立地しています。
企業の魅力や、働き方、入社後の教育制度、
入社後の生徒の活躍、進学後のUターン就職など、
ぜひ様々な情報に触れてください。



ケンチュー地域の

魅力あふれる 企業を知ろう！

「地元には、働く場所がない」
そう決めつける前に・・・

県中地方振興局では、SNSで県中企業の特徴を紹介しています！
『働くところがあるの？』『やりたい仕事があるの？』と気になったあなた、
地元就職の魅力に触れてみませんか？

【県中地域とは？】

郡山市・須賀川市・田村市・鏡石町・天栄村・石川町
玉川村・平田村・浅川町・古殿町・三春町・小野町

- ◆新幹線、高速道路、福島空港の広域交通網が整備！
- ◆数多くの試験研究機関の下、高度技術産業が集積！
- ◆福島県の経済をけん引するたくさんの企業が立地！

こちらをチェック↓↓

YouTube「いいかもケンチューワーク」
<https://www.youtube.com/@kenchuwork>
Instagram「いいかもケンチューワーク」
<https://www.instagram.com/kenchuwork/>

YouTube

Instagram

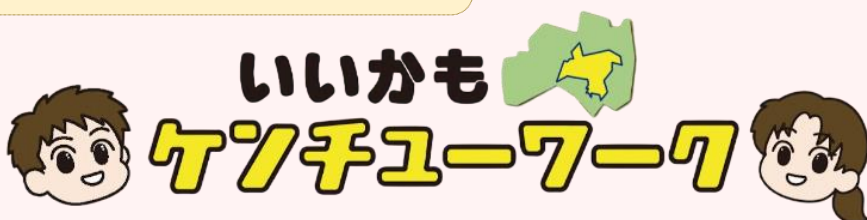
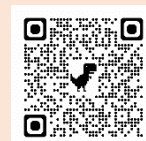

地元で輝くあなたの未来を応援しています！

福島県の支援策について

地元を支える、企業を知る

『感働！ふくしま』プロジェクト

運命の仕事は、ここにある。

魅力あふれる県内企業と、
そこで働く人々の姿に、
ふれてみましょう。

企業の魅力や仕事内容が分かる
PR動画も公開中です！ぜひご覧ください。

世界クオリティの仕事を、君と地元で。

**運命の仕事は、
ここにある。**

『感働！ふくしま』
プロジェクト



働きやすい企業を知る

福島県次世代育成支援企業認証制度

仕事と育児の両立支援に積極的に
取り組んでいる働きやすい中小企業や、

仕事と生活の調和がとれた働きやすい
職場環境づくりに総合的に取り組んでいる企業を

福島県が認証する制度です。

「ウオリバーマーク」が
認証企業の目印です。



卒業後も、福島とつながる

ふるさと福島就職情報センター

福島県で働きたい方の就職活動を支援しています。

東京窓口は「しごと」と「くらし」をサポートする
「ふくしまぐらし相談センター」となっています。

進学後の就職相談にも、お気軽にご活用ください。

就職相談

企業情報の提供

職業紹介

応募書類アドバイス

etc.

【東京窓口】東京都千代田区有楽町2-10-1
東京交通会館 8 階

【福島窓口】福島県福島市三河南町1-20
コラッセふくしま 2 階



未来のために！ ふくしま県中地域

社外報

県中企業の魅力を発信

学生が企業取材 //
現場で働く人たちのリアルをレポート！

福島建機株式会社 郡山市

日立建機株式会社の福島県特別販売店。
各種建設機械および関連機器等の販売・リース・レンタルや、
ICT施工コンサルティング、クラウド支援業務などを行う会社。



会社説明から

地域のインフラを守り、暮らしを支える重要な役割を担う会社だと分かりました。地域への貢献度の高さが特に印象に残りました。

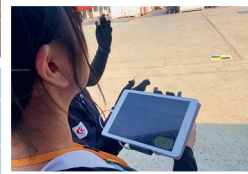

ドローン操作体験

ICT技術が現場で活かされていて、人手不足の解消や安全な作業につながっていることがわかり、建設の仕事のイメージが変わりました。

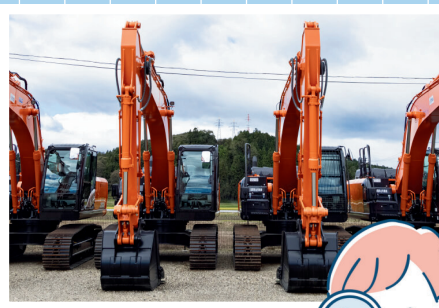

株式会社クラフト 須賀川市

幅広い分野のユーザーに向けて、最新技術を駆使したシステム開発により、業務効率の向上やコスト削減などを支援するソフトウェアを提供する会社。



会社説明から

文系、IT業界未経験の方も働けると聞いて、ますます興味を持ちました！入社3年以内の定着率も93%だそうで、働きやすい職場だと感じました。



社内見学

オフィスには野菜や健康飲料が常備されていたり、打ち合わせは立って行ったりなど、社員への配慮が随所に感じられました。



随時更新



取材記事は
県中地方振興局の
公式Instagramで
閲覧できます

学生がインフルエンサーとなり、県中地域の企業取材して、福島県県中地方振興局の公式Instagramで発信するプロジェクトです。企業や地域の魅力をPRし、Uターン就職の促進を目指しています。学生の取材の様子をぜひご覧ください。

株式会社タマテック

鏡石町

航空・宇宙用部品をはじめ、防衛省関係部品、半導体製造装置、液晶パネル製造装置、医療機器、通信機器など、幅広い分野の精密部品の切削加工を行う会社。



会社説明から

部品を製造する機械が300台もあるということに驚きました！機械の種類や台数が豊富だからこそ、多彩な製品を生み出せるんだそうです。



工場見学

小さな部品を一つひとつ丁寧に作っている姿から、タマテックの高い技術力を感じることができました。



マーレエンジンコンポーネンツ ジャパン株式会社 平田工場 平田村

自動車や建設機械用のエンジン部品（ピストンおよびシリンダーライナー）の開発、製造をしている会社。



会社説明から

数えきれない部品の中でも“心臓部”のエンジンづくりには高い技術が必要で、その部品を地元企業が手がけていることに驚きました。



会社説明から

見学中、帽子が緑の社員は入社3か月以内と教えていただきました。一目で新人と分かることで、全員が気遣い見守れる、温かい職場だと感じました。

株式会社アクツフーズ 古殿町

全国トップクラスの生産量を誇る、こんにやく・ところてんの製造メーカー。



会社説明から

アクツフーズのこんにやく、ところてんは福島県内ほぼ100%のスーパーで販売されていることに驚きました！



会社説明から

こんにやくやところてんを全国へ届けることで、地域の特産品と魅力を広めている会社だと感じました。

こんにやくを使った
お料理を試食させて
いただきました！



工場見学

板状のこんにやくを袋詰めしていると思っていましたが、実際は液状の状態で袋に入れていると知り、とても驚きました！



林精器製造株式会社 メカトロ事業部

半導体検査装置や省力機器、医療機器、装置部品等を製造する会社。

玉川村

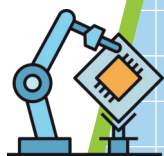

会社説明から

医療機器や水素自動車の部品など、暮らしを支える製品を手がける企業で、厳しい基準を満たす高い技術力を持つ地元企業だと誇らしく感じました。

社員の健康を考えた
社食の体験も
させていただきました！

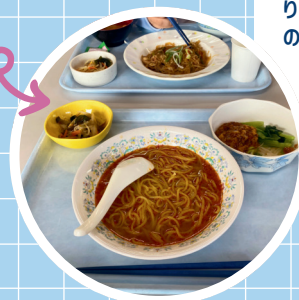

工場見学

実際に製品を触ってその精密さに驚きました。工場内は年間を通して温度が一定に保たれており、徹底した管理が品質維持だけでなく、職員の働きやすさにもつながっていると感じました。



大同信号株式会社 浅川事業所

鉄道の安全と効率性に関わる鉄道信号保安装置の開発・生産から修理・保全までをトータルサポートする鉄道信号メーカー。

浅川町

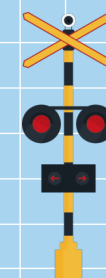

会社説明から

大学で学んだ赤字路線の課題について、現場の方から「黒字路線向けの付加価値製品の提供や海外輸出などで対策を進めている」と伺い、将来の課題への具体的な取り組みを知ることができました。学びが実践につながる貴重な経験でした。



工場見学

耐久テストなど細かな工程に責任感を持って取り組む姿が印象に残りました。

株式会社ANAエアサービス福島 玉川村

東北唯一のANAグループ会社。
福島空港でお客様へのサービス、空港ハンドリングを担う空港運営会社。



会社説明から

東日本大震災での救難救助や臨時便運航、救援物資の受け入れの話が印象的でした。緊急時にも迅速に対応できる会社で、使命感と責任感の強さを感じました。



施設見学

普段は見ることのできない裏側の業務について知ることができました。1つの便を飛ばすために多くの人が連携していることを知り、空港の仕事にますます興味がわきました。

株式会社互省製作所 三春工場

キャップやプラグなど六角穴付きねじ類を製造・販売する会社。

三春町



会社説明から

ねじの耐久性を高めるための工夫が製造工程に随所にあると知り、驚きました。小さな部品に多くの技術が詰まっていることが印象的でした。

工場見学

丁寧なものづくりに対する姿勢が印象的でした。小さなねじ一つでも妥協せず、高い品質を追求しているところに、プロとしての誇りを感じました。



加ト吉水産株式会社 フーズ部福島工場

テーブルマークグループとして、冷凍お好み焼き・たこ焼きを製造する会社。

石川町



会社説明から

入社時に有給休暇が10日付与され、年間休日119日と多く、年々増えていると聞きました。体を使う大変な仕事でも、休みがしっかり取れる働きやすい環境だと感じました。



冷凍前の
お好み焼きとたこ焼きを
試食させていただきました！



工場見学

製造現場に入る前の手洗いやエアシャワーなど、社員の方と同じ手順を体験しました。徹底した衛生管理により、安心して食べられる製品づくりが行われていると実感しました。

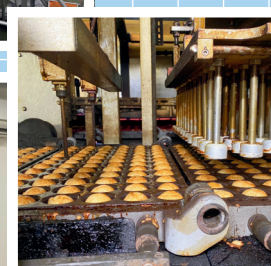

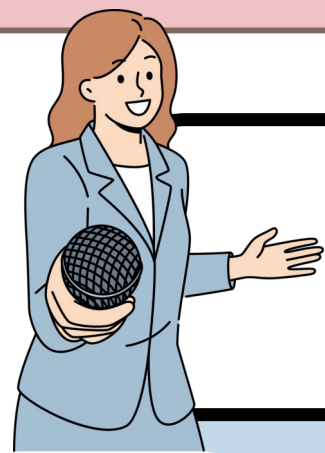

Uターンした先輩へ インタビューしました！

キャリアの可能性は、 都市だけじゃない。

ここでは、県中地域で働く人たちのリアルな声を紹介しています。

Uターンの背景や仕事のやりがい、県中地域で暮らす魅力など、高校生のみなさんが進路を考えるときの“気づき”になるお話がたくさんあります。ぜひ、日々の進路指導でお役立てください。



トキワ印刷株式会社

牧野 悠己 さん / 2022年入社

■ 福島(県中地域)の魅力を教えて！

豊かな自然と便利さのバランスが魅力です。猪苗代湖や安達太良山など四季を感じられる環境が身近にあり、アウトドアも楽しめます。郡山市を中心に商業施設や交通アクセスも良く、暮らしやすさと仕事の選択肢が両立する場所です。

■ 高校生へメッセージ

就職活動では「働く環境」「自分に合うか」を意識することが大切です。職場の雰囲気、働き方、自分が成長できる機会などをよく確認してみてください。見学や説明会で実際に働いている人の様子を参考にすると、自分に合った会社選びができると思います。

東京で気づいた、 私らしく働ける場所。

■ Uターン就職した理由は？

東京生活を通じて、自分が本当に落ち着ける環境は地元「福島」だったと気付いたからです。家族や自分の時間が確保できることに加え、仕事も全国展開している商品を取り扱っていてやりがいを感じられたため、仕事での成長機会とワークライフバランスの両立ができる環境に魅力を感じ、Uターンを選びました。



大同信号株式会社 浅川事業所

井出 晶也 さん / 2021年入社

■ 福島(県中地域)の魅力を教えて！

普段はのどかな日々を送っていますが、県内にはスキー場や水族館などのレジャー施設や鶴ヶ城・大内宿といった観光地、ご当地ラーメンや馬刺しなどのグルメが揃い、気軽にリフレッシュできます。遠出の際は、仕事でもプライベートでも東北新幹線や東北自動車道を利用します。

■ 高校生へメッセージ

さまざまな会社を知り、視野を広げることが大切です。きっかけは家から近い・給料が良いなど、どんな理由でもOK。調べるほど業種や業界が分かり、選択肢が広がります。また、働く姿だけでなく、モチベーション維持のために「就職後のプライベート」をイメージすることも重要です。

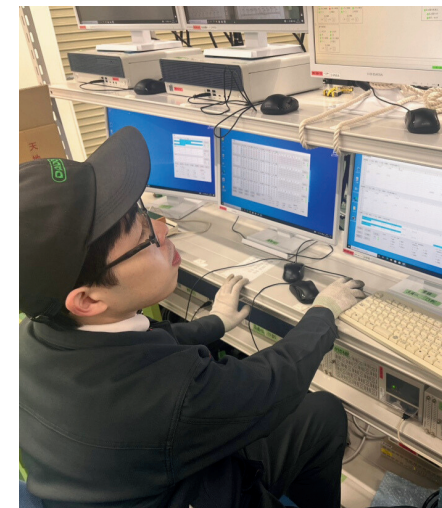

慣れ親しんだ場所で、 未来の安全をつくる。

■ Uターン就職した理由は？

慣れ親しんだ場所で働きたいこと、帰省のしやすさから県内就職を決めました。地元なので友人や知人が多い分、相談しやすい環境だと感じています。また、県内でも大同信号を選んだ理由は、インフラに携わる仕事のため、安全性や正確性が求められ、社会的責任感が強い業務になる分、やりがいを感じられると思いました。



福島建機株式会社

坪 佳音 さん / 2022年入社

■ 福島(県中地域)の魅力を教えて！

福島県の魅力は、まず人がとてもあたたかいところです。青森と似た雰囲気がありながら、自然や街並み、食べ物には新しい発見がたくさんあります。特にフルーツや温泉、きれいな景色が魅力的で、行くとほっとできる、また行きたくなる場所です。

■ 高校生へメッセージ

就職活動は大変ですが、自分を見つめ直す良いチャンスです。やりたいことがわかると、進路も明確になります。高校生の今しかできないこともたくさんあります。少しでも興味があることには挑戦して、毎日を目一杯楽しんでください。

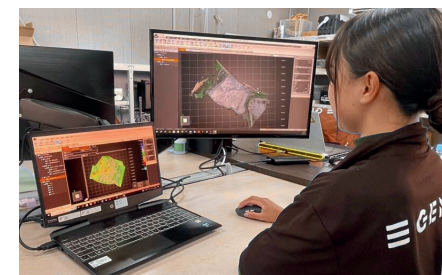

支えたい。 だから福島で働く。

■ 福島県に就職した理由は？

出身は青森、大学は栃木で福島との縁はありませんでしたが、台風19号で被害を受けた経験から災害に関心を持ち、同じく被害の大きかった福島を元気にしたいと思うようになりました。訪れる中で人の温かさに触れ、就職先に福島を選びました。