

ブースNo.

1

情報通信業

喜ばれる仕事をしよう、喜ばれる人になろう ～働く上での真の安定をつかもう～

安積電気通信興業株式会社

SDGsへの取り組み

1貧困をなくそう

8働きがいも経済成長も

9産業と技術革新の基盤をつくろう

13気候変動に具体的な対策を

15陸の豊かさも守ろう

16平和と公正をすべての人に



会社概要	本社所在地	福島県郡山市大槻町字針生148番地11		
	県内の所在地	—		
	設立年度	1967 年度	従業員数	67 名
	資本金	2,000 万円	電話番号	024-935-1190
	年商	25 億円	採用担当者	人事グループ 二瓶（にへい）
	自社サイト	https://www.asakacom.jp/		

Webサイトはこちら

入社後のサポートについて

入社時には新入社員研修をとして、通信の基礎的な研修やビジネスマナーなど社会人としての基礎研修もおこないます。その後、配属部署での先輩社員とのOJTなどを通して、専門的なスキルや技術を習得する形となります。

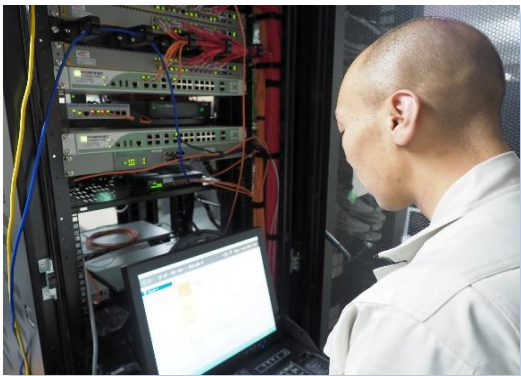

★★★★★

ここがすごい!!

わが社 3つのセールスポイント

1. ここが自慢！

私たちは世の中に必要不可欠な通信インフラの構築をおこなう仕事をしています。音声から映像、ネットワークなど幅広い事業分野で55年以上の実績を通して、多くのお客様から信頼をいただいております！

2. やりがい・魅力

学校、病院、介護施設、ホテル、商業施設、オフィスなど私たちの身の回りにある施設などで使用される通信機器の提案から構築、運用保守まで様々！音声・映像・ネットワークまで扱う企業は日本国内でも数少ないです！

3. 職場の働きやすさ

各オフィスでは部署の垣根を越えてオープンでフラットな働く環境となっています。若手社員からベテラン社員まで多数働いています。会社見学も随時承っておりますので、ぜひ一度お越しくださいませ。

採用担当者からのメッセージ

人生100年時代といわれる今、皆さんは社会人として40～50年働いていくことになります。就職活動は自分のキャリア選択をしていく人生の重要なターニングポイントです。通信インフラの仕事を通して専門的なスキルを身に着けて成長したい方当、お待ちしております！当社と一緒に成長していきましょう！

正社員定着状況

新卒者等(既卒3年以内)

企業全体情報

前年度実績

		R4年度	R5年度	R6年度	平均勤続年数	7.6 年	従業員の平均年齢	43.3 歳
募集状況		○	○	○	前年度有給休暇平均取得日数	8.6 日/年		
採用者数	男性	0 人	3 人	1 人	前年度月平均所定外労働時間	月平均 20.2 時間		
	女性	0 人	0 人	0 人	前年度育児休業取得対象者数	男性	1 人	
	合計	0 人	3 人	1 人		女性	0 人	
離職者数		0 人	1 人	0 人	前年度育児休業取得者数	男性	1 人	
						女性	0 人	

女性の割合	役員	25 %	管理職	0.0 %
メンター制度	有 ・ 無		キャリアコンサルティング制度	有 ・ 無
研修制度	新入社員研修、社内OJT、メーカー研修、社内勉強会など			
自己啓発支援制度	資格取得支援制度（資格手当対象84種あり）			
社内検定制度	—			
年間休日	123 日	休 暇	長期休暇（GW、年末年始等） 夏季休暇（4日間自由取得）、慶弔休暇、結婚休暇など	

企業全体情報 前年度実績			
平均勤続年数	7.6 年	従業員の平均年齢	43.3 歳
前年度有給休暇平均取得日数	8.6 日／年		
前年度月平均所定外労働時間	月平均 20.2 時間		
前年度育児休業取得対象者数	男性	1 人	
	女性	0 人	
前年度育児休業取得者数	男性	1 人	
	女性	0 人	

前年度募集実績							
募集学歴	<input checked="" type="checkbox"/> 大学 <input checked="" type="checkbox"/> 短期大学 <input checked="" type="checkbox"/> 専門学校 <input checked="" type="checkbox"/> 高等学校 <input checked="" type="checkbox"/> その他						
就業場所	福島県郡山市大槻町字針生148番地11						
初任給	【円】	大学	短期大学	専門学校	高等学校	その他	
	基本給	¥180,000	¥175,000	¥175,000	¥170,000	¥175,000	
	諸手当						
	合計	¥180,000	¥175,000	¥175,000	¥170,000	¥175,000	
備考	上記初任給の「その他」は高等学校や専門学校卒になります。 諸手当は、資格手当や地域手当等がございます。諸手当対象の方は基本給に加算となります。						
福利厚生	各種保険（社会保険、雇用保険等）退職金制度（勤続2年以上） 県内アミューズメント施設利用無料、健康診断など						
障がい者雇用の有・無と取り組み	有・ 無		主な取り組み		—		
前年度高卒採用募集内容	職種名	電気通信設備施工管理職					
直近5年間高校生採用実績高名	郡山北工業高校、清陵情報高校（過去5年以上前の実績記載）						
過去の大学生等の採用実績	日本大学、石巻専修大学、日本工業大学、東北芸術工科大学、WIZ国際情報工科自動車大学校、日本工学院八王子専門学校						

資源に眠る無限の可能性に向き合い、持続可能な社会に貢献する「資源再生メーカー」

株式会社アサカ理研



会社概要	本社所在地	福島県郡山市田村町金屋マセ口47番地		
	県内の所在地	福島県郡山市富久山町福原字大鍋22-1 他1工場		
	設立年度	1969 年度	従業員数	240 名
	資本金	50,429 万円	電話番号	024-944-4744
	年商	868,500 万円	採用担当者	人材採用課 藤澤 明弘
	自社サイト	https://www.asaka.co.jp/recruit/		

**Webサイトは
こちら**



入社後のサポートについて

約1か月間の新入社員研修を経て、その後現場に配属。現場配属後も定期面談やフォローアップ研修を実施するなど充実したサポート体制を整備！



ここがすごい!!

わが社 3つのセールスポイント

1. ここが自慢！

創業以来、リサイクルが社会にまだ浸透していない時代から、環境保全や資源の有効活用を事業の柱として、新たな挑戦をし続けてきた会社です。

2. やりがい・魅力

自ら手を挙げて挑戦する人には、早くから責任ある仕事を任せ、それを職場や会社としてもサポート/評価する体制が整っています。

3. 職場の働きやすさ

上司・同僚・部署間で気軽にコミュニケーションが取れ、自分が思ったことを遠慮なく発言できる、風通しの良い協力的な職場です。

採用担当者からのメッセージ

アサカ理研は、「互いに教え学び、高め合う組織」を目指し、「①自ら学ぶ、②チャレンジする、③自分の役割を最後までやり遂げる、④真の優しさで強い組織をつくる」を期待行動として育成を行っています。当社のみならず、どこであっても活躍ができる人材に育成して行きます。

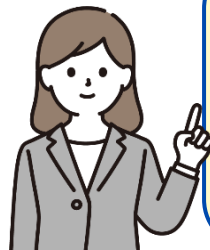

正社員定着状況 新卒者等(既卒3年以内)

		R4年度	R5年度	R6年度
募集状況		○	○	○
採用者数	男性	4 人	4 人	3 人
	女性	0 人	0 人	0 人
	合計	4 人	4 人	3 人
離職者数		0 人	1 人	0 人

女性の割合	役員	13 %	管理職	7.9 %
-------	----	------	-----	-------

メンター制度	有 ・ 無	キャリアコンサルティング制度	有 ・ 無
--------	-------	----------------	-------

研修制度	内定者研修、新入社員研修、新入社員フォローアップ研修、階層別教育、全社セミナー
------	---

自己啓発支援制度 通信教育、資格取得支援（例：ＱＣ検定、ビジネス実務法務検定）

社内検定制度 検査員（お客様に出荷する前の最終品質検査をする方）の認定制度

年間休日	120 日	休 暇	年次有給休暇（入社日から12日付与）、年末年始休暇、GW休暇、子育てサポート休暇、子の看護休暇
------	-------	-----	---

企業全体情報 前年度実績

平均勤続 年数	13 年	従業員の 平均年齢	41 歳
前年度有給休暇 平均取得日数	11.4 日/年		
前年度月平均 所定外労働時間	月平均 15.7 時間		
前年度育児休業 取得対象者数	男性	1 人	
	女性	1 人	
前年度育児休業 取得者数	男性	1 人	
	女性	1 人	

前年度募集実績

募集学歴	<input checked="" type="checkbox"/> 大学 <input type="checkbox"/> 短期大学 <input type="checkbox"/> 専門学校 <input checked="" type="checkbox"/> 高等学校 <input checked="" type="checkbox"/> その他						
就業場所	本社工場（福島県郡山市）、いわき工場（福島県いわき市）						
初任給	【円】	大学	短期大学	専門学校	高等学校	その他	
	基本給	¥200,000			¥170,000	¥220,000	
	諸手当				¥3,000		
	合計	¥200,000			¥173,000	¥220,000	
備考	上記初任給の「その他」は大学院卒業になります。						
福利厚生	住宅手当、通勤手当、レジャー施設/レストラン/宿泊施設などの割引、 食事支援（仕出し弁当や設置型の健康社食）、人間ドック補助、持ち家利子補給など						
障がい者雇用の有・無と取り組み	<input checked="" type="checkbox"/> 有・無		主な取り組み	—			
前年度高卒採用募集内容	職種名	資源リサイクルプラントの製造スタッフ					
直近5年間高校生採用実績高名	郡山北工業高校、郡山商業高校、清陵情報高校						
過去の大学生等の採用実績	日本大学、甲南大学、千葉工業大学、近畿大学、中央大学、新潟大学、 福島大学、秋田県立大学、会津大学						

ブースNo.

3

製造業

「風と水と信頼の70年」の企業です

朝日機工株式会社

SDGsへの取り組み

3

すべての人に健康と福祉を

6

安全な水とトイレを世界中に

7

エネルギーをみんなにそしてクリーンに

8

働きがいも経済成長も

9

産業と技術革新の基盤をつくろう



会社概要	本社所在地	福島県石川郡石川町中野字吹上57		
	県内の所在地	—		
	設立年度	1944 年度	従業員数	60 名
	資本金	10,000 万円	電話番号	0247-57-8911
	年商	42,228 万円	採用担当者	管理部 石井
	自社サイト	https://www.asahikiko.jp		

Webサイトはこちら

入社後のサポートについて

資格取得や技能習得など、社員のスキルアップを支援します。

水力発電設備事業

設計・制作・据付

縦軸ペルトン水車
(山形県430kW)

横軸フランシス水車
(長野県560kW)

横軸ペルトン水車
(兵庫県200kW)

産業用送風機事業

設計・制作・据付

送風機の性能検査作業

ルーツプロア

ターボファン

両吸込ターボファン

リミットロードファン

製鉄所・ごみ焼却施設
製粉工場などで使用

正社員定着状況

新卒者等(既卒3年以内)

		R4年度	R5年度	R6年度
募集状況		○	○	○
採用者数	男性	0 人	0 人	0 人
	女性	0 人	0 人	0 人
	合計	0 人	0 人	0 人
離職者数		0 人	0 人	0 人

女性の割合	役員	0 %	管理職	9.3
メンター制度	有 ・ 無			キャリアコン
研修制度	OJT、技能講習、スキルアップ研修など			
自己啓発支援制度	資格取得支援(社内勉強会、費用補助)			
社内検定制度				
年間休日	127 日	休 暇	週休二日制	

企業全体情報

前年度実績

平均勤続年数	7.6 年	従業員の平均年齢	47 歳
前年度有給休暇平均取得日数	12.5 日/年		
前年度月平均所定外労働時間	月平均 9.4 時間		
前年度育児休業取得対象者数	男性	0 人	
	女性	0 人	
前年度育児休業取得者数	男性	0 人	
	女性	0 人	

前年度募集実績

募集学歴	<input checked="" type="checkbox"/> 大学 <input type="checkbox"/> 短期大学 <input checked="" type="checkbox"/> 専門学校 <input checked="" type="checkbox"/> 高等学校 <input type="checkbox"/> その他						
就業場所	福島県石川郡石川町中野字吹上57						
初任給	【円】	大学	短期大学	専門学校	高等学校	その他	
	基本給	¥226,000		¥212,000	¥185,000		
	諸手当						
	合計	¥226,000		¥212,000	¥185,000		
備 考	通勤手当は別途支給						
福利厚生	懇親会（年2回）、退職金制度（勤続3年以上）、35歳以上の定期健診は人間ドック						
障がい者雇用の有・無と取り組み	有 ・ 無		主な取り組み	—			
前年度高卒採用募集内容	職種名	研究開発・設計技術・製造					
直近5年間高校生採用実績高名	郡山北工業高校、会津工業高校、学法石川高校						
過去の大学生等の採用実績	—						

ブースNo.

4

サービス業(他に分類されないもの)

ALSOKは福島の安心を支えます。

ALSOK福島株式会社

SDGsへの取り組み

3

すべての人に健康と福祉を

4

質の高い教育をみんなに

5

ジェンダー平等を実現しよう

8

働きがいも経済成長も

9

産業と技術革新の基盤をつくろう

11

住み続けられるまちづくりを



会社概要	本社所在地	福島県郡山市喜久田町字松ヶ作16番地98		
	県内事業所	郡山市虎丸町14-2 他4支社 2支店		
	設立年度	1969 年度	従業員数	722 名
	資本金	20,000 万円	電話番号	024-959-1804
	年商	1,200,000 万円	採用担当者	佐藤・岩瀬・橋爪
	自社サイト	https://www.fukushima.alsok.co.jp/		

Webサイトはこちら

入社後のサポートについて

入社後はチューター社員が専属でOJT教育を行います。全国統一の業務マニュアルや業務理解度確認シートを使い、個人に寄り添ったサポートをしています。

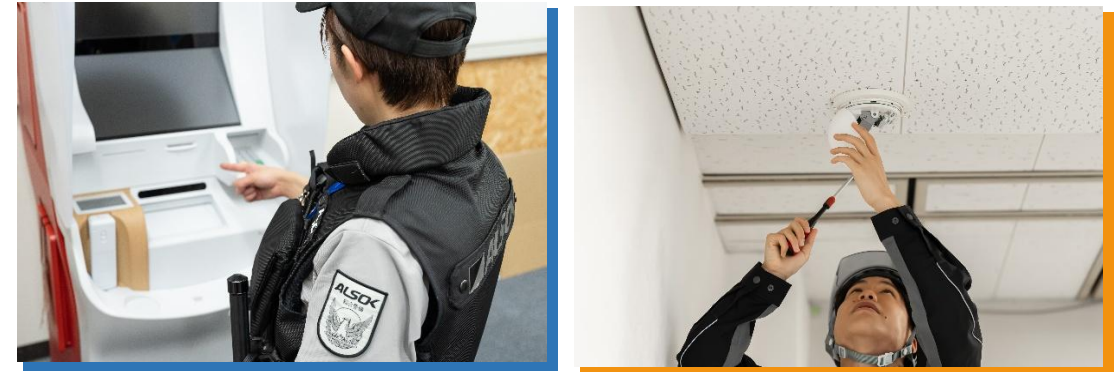

ここがすごい!!
わが社 3つのセールスポイント

1. ここが自慢！

全国のALSOKグループの中でも福島県内に特化した企業です。生まれ育った地元で安全・安心を提供することができます。

2. やりがい・魅力

ご契約いただいているお客様の被害の拡大防止を目的としていることから、直接感謝のお声を頂くなど非常に強い達成感を得られる仕事です。

3. 職場の働きやすさ

教育制度が豊富であり、OJTで仕事の理解度を明確化させるなど、教育に力を入れております。各種ハラスメントへの相談窓口も確立されており風通しをよくする取り組みを常に行っています。

採用担当者からのメッセージ

安全安心のニーズが高まり、社会に貢献できるやりがいある仕事です。希望に応じた職種変更や年功序列のないキャリア制度で柔軟な働き方が可能。

正社員定着状況 新卒者等(既卒3年以内)

		R4年度	R5年度	R6年度
募集状況		○	○	○
採用者数	男性	15 人	14 人	15 人
	女性	2 人	2 人	2 人
	合計	17 人	16 人	17 人
離職者数		5 人	3 人	1 人

女性の割合	役員	0 %	管理職	3.5 %
-------	----	-----	-----	-------

メンター制度	有 ・ 無	キャリアコンサルティング制度	有 ・ 無
研修制度	初任研修、OJT研修、現任研修（定期）、昇任者研修など各階層に応じた研修あり		
自己啓発支援制度	ALSOK通信教育講座、資格取得支援制度(社内勉強会、費用補助)		
社内検定制度	セーフティドライバー認定、ATM障害対応業務従事者検定など		
年間休日	108 日	休暇	リフレッシュ休日、結婚、出産、葬儀、看護等の各種特別休暇制度あり

企業全体情報 前年度実績

平均勤続年数	12 年	従業員の平均年齢	42 歳
前年度有給休暇平均取得日数	12 日／年		
前年度月平均所定外労働時間	月平均 38 時間		
前年度育児休業取得対象者数	男性	16 人	
	女性	6 人	
前年度育児休業取得者数	男性	2 人	
	女性	6 人	

前年度募集実績

募集学歴	<input checked="" type="checkbox"/> 大学 <input checked="" type="checkbox"/> 短期大学 <input checked="" type="checkbox"/> 専門学校 <input checked="" type="checkbox"/> 高等学校 <input type="checkbox"/> その他						
就業場所	福島県郡山市喜久田町字松ヶ作16番地98 他福島県内の事業所						
初任給	【円】	大学	短期大学	専門学校	高等学校	その他	
	基本給	¥192,000	¥174,500	¥174,500	¥166,000		
	諸手当	¥12,000	¥12,000	¥12,000	¥12,000		
	合計	¥204,000	¥186,500	¥186,500	¥178,000		
備 考	諸手当は職務手当（8000～20000のうち機械警備の手当）のみ。他別途手当あり						
福利厚生	各種団体割引保険、社会保険、企業年金、退職金など						
障がい者雇用の有・無と取り組み	<div><div></div>有・無</div>		主な取り組み	定期面談の実施、個々の適正に合わせた業務の付与			
前年度高卒採用募集内容	職種名	営業職、技術職、警備職（機械警備・警備輸送・資金管理・常駐警備）					
直近5年間高校生採用実績高名	帝京安積高校、郡山北工業高校、岩瀬農業高校、伊達高校、聖光学院高校						
過去の大学生等の採用実績	福島大学、日本大学、仙台大学、郡山女子大学、ケイセンビジネス公務員カレッジ						

ブースNo.

5

製造業

ものづくりを通し、社会の進歩発展に貢献する企業となる

アルファ電子株式会社

SDGsへの取り組み



会社概要	本社所在地	福島県岩瀬郡天栄村大字飯豊字向原60-2		
	県内事業所	福島県須賀川市大桑原字日向128		
	設立年度	1969 年度	従業員数	126 名
	資本金	1,200 万円	電話番号	0248-83-2139
	年商	61,740 万円	採用担当者	渡邊晃司
	自社サイト	https://www.alpha-d.com		

Webサイトはこちら

入社後のサポートについて

入社時教育では、業務概要の説明と、安全衛生に関する注意事項を学びます。配属先で必要なスキルを習得し、必要に応じて資格を取得する事も可能です。

★★★★★

ここがすごい!!

わが社 3つのセールスポイント

1. ここが自慢!

私達は、高品質なものづくりはもちろんのこと知恵と情熱で+αの価値を提供し、お客様に感動を与えます。

2. やりがい・魅力

自分自身の成長、会社の成長と一緒に感じていくことが大切だと思っています。一緒に魅力ある職場作りをしていきましょう。

3. 職場の働きやすさ

『社員さんがこの会社に入って本当に良かったと思えるような会社になりたい』といつも心から思っております。社員を大切にすることはどの会社にも負けません。

採用担当者からのメッセージ

就職先を決めることは本当に色々な不安があることと思います。会社との出会い、縁というものを大切にしたいですね。当社は『この会社に入って本当に良かった』といわれるように心から思っております。是非、アルファ電子に入社して一緒に魅力ある職場作りをしていきましょう。

正社員定着状況					新卒者等(既卒3年以内)		企業全体情報				前年度実績	
		R4年度	R5年度	R6年度			平均勤続年数	14 年	従業員の平均年齢	46.5 歳		
募集状況		○	○	○			前年度有給休暇平均取得日数	18 日/年				
採用者数	男性	1 人	0 人	0 人			前年度月平均所定外労働時間	月平均 10 時間				
	女性	0 人	0 人	0 人			前年度育児休業取得対象者数	男性	1 人			
	合計	1 人	0 人	0 人				女性	1 人			
離職者数		1 人	0 人	0 人			前年度育児休業取得者数	男性	1 人			
								女性	1 人			
女性の割合		役員	— %	管理職	— %							
メンター制度	有 ・ 無			キャリアコンサルティング制度			有 ・ 無					
研修制度	新入社員研修、リーダー研修、メンタルヘルス研修											
自己啓発支援制度	業務に資するとして会社が認めた資格その他スキルアップを目的とした資格について取得費用の全額補償します。											
社内検定制度	はんだ付け検定											
年間休日	119 日	休 暇		長期休暇有(GW、夏季、年末年始) 有給休暇(初年度10日)、休業制度(産前産後、育児、介護)								

前 年 度 募 集 実 績							
募集学歴	<input type="checkbox"/> 大学 <input type="checkbox"/> 短期大学 <input type="checkbox"/> 専門学校 <input checked="" type="checkbox"/> 高等学校 <input type="checkbox"/> その他						
就業場所	福島県岩瀬郡天栄村大字飯豊字向原60-2						
初任給	【円】	大学	短期大学	専門学校	高等学校	その他	
	基本給				¥170,000		
	諸手当						
					¥170,000		
備 考	上記初任給の「その他」は高等学校卒になります。						
福利厚生	雇用保険 労災保険 健康保険 厚生年金保険 財形貯蓄 退職金制度(勤続3年以上)						
障がい者雇用の有・無と取り組み	<div><div>有</div>・無</div>	主な取り組み		—			
前年度高卒採用募集内容	職種名	製造業					
直近5年間高校生採用実績高名	県立岩瀬農業高校						
過去の大学生等の採用実績	日本大学工学部						

ブースNo.

7

建設業

水と風のマイスター

株式会社石田工業所

SDGsへの取り組み

3

すべての人に健康と福祉を

6

安全な水とトイレを世界中に

7

エネルギーをみんなにそしてクリーンに

11

住み続けられるまちづくりを

13

気候変動に具体的な対策を

17

パートナーシップで目標を達成しよう

会社概要	本社所在地	福島県郡山市愛宕町3番5号		
	県内の所在地	—		
	設立年度	1965 年度	従業員数	18 名
	資本金	3,000 万円	電話番号	024-932-1550
	年商	9億8968 万円	採用担当者	総務部 富澤
	自社サイト	https://www.ishidakougysyo.com		

Webサイトはこちら



入社後のサポートについて

入社後は、設備工事についての知識を学び、先輩社員と共に現場で実践していく中で技術を習得していきます。

ここがすごい!!

わが社 3つのセールスポイント

1. ここが自慢！

創業70周年、地域に根差した企業として社会に貢献しています。日本電設工業㈱の100%子会社であり、ワークライフバランスを大切にしています。

2. やりがい・魅力

人々の生活には欠かすことのできない「水と空気」を、安全且つ安心に届けることで、インフラづくりに貢献しています。

3. 職場の働きやすさ

社員間の年齢に関係なく、「言いたいことが言える」職場です。時間外・休日労働管理も徹底しており、有給休暇も取得し易い環境です。



採用担当者からのメッセージ

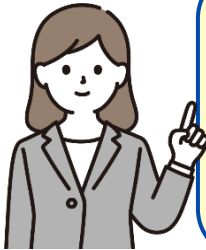

設備工事業は建物の中身が主であり、普段の生活ではあまり見ることがない仕事ですが、今後更なる成長が見込まれる将来的にも有望な分野です。身に付けた知識と技術は「一生のモノ」となります。また、確実な休日・休暇の取得により、仕事とプライベートの両立のし易さも、社員に浸透しています。

正社員定着状況

新卒者等(既卒3年以内)

企業全体情報

前年度実績

		R4年度	R5年度	R6年度
募集状況		○	○	○
採用者数	男性	0 人	2 人	0 人
	女性	0 人	0 人	0 人
	合計	0 人	2 人	0 人
離職者数		0 人	0 人	0 人

平均勤続年数	19 年	従業員の平均年齢	43 歳
前年度有給休暇平均取得日数		12 日／年	
前年度月平均所定外労働時間		月平均	24 時間
前年度育児休業取得対象者数	男性	0 人	
	女性	0 人	
前年度育児休業取得者数	男性	0 人	
	女性	0 人	

女性の割合	役員	16.7 %	管理職	12.5 %
-------	----	--------	-----	--------

メンター制度	有 ・ 無	キャリアコンサルティング制度	有 ・ 無
研修制度	技術者研修（社外）等		
自己啓発支援制度	国家資格をはじめとした、業務に必要な資格取得に対する支援（外部受講、費用補助）		
社内検定制度	—		
年間休日	128 日	休 暇	年次有給休暇(年20日間)、夏季、年末年始、創立記念日他

前年度募集実績							
募集学歴	<input checked="" type="checkbox"/> 大学 <input checked="" type="checkbox"/> 短期大学 <input checked="" type="checkbox"/> 専門学校 <input checked="" type="checkbox"/> 高等学校 <input type="checkbox"/> その他						
就業場所	郡山市内						
初任給	【円】	大学	短期大学	専門学校	高等学校	その他	
	基本給	¥204,600	¥185,400	¥180,850	¥175,300		
	諸手当						
	合計	¥204,600	¥185,400	¥180,850	¥175,300		
備 考	—						
福利厚生	健康診断、各種共済補助金制度、ベネフィット・ワン加入、社内親睦事業など						
障がい者雇用の有・無と取り組み	有・ 無	主な取り組み		—			
前年度高卒採用募集内容	職種名	工事施工管理					
直近5年間高校生採用実績高名	福島県立郡山北工業高等学校、二本松実業高等学校						
過去の大学生等の採用実績	日本大学工学部、福島県立テクノアカデミー会津・郡山						

“ガラス”の力で切り開く、電子の世界の最先端。

AGCエレクトロニクス株式会社

SDGsへの取り組み



会社概要	本社所在地	福島県郡山市待池台1-8 郡山西部第二工業団地		
	県内事業所	福島県本宮市荒井字恵向121-3		
	設立年度	2007 年度	従業員数	1050 名
	資本金	30,000 万円	電話番号	024-959-1890
	年商	419 億円	採用担当者	人事・総務グループ 大内
	自社サイト	https://www.agcel.co.jp/index.html		

**Webサイトは
こちら**



入社後のサポートについて

入社後はAGCものづくりセンターでの研修のほか、各部署でのOJTを行い専門知識を身に付けてもらいます。



ここがすごい!!

わが社 3つのセールスポイント

1. ここが自慢！

当社はガラス製品において、世界トップクラスのシェアを誇るAGCグループ企業であり、中でも電子関係の分野に関わる特殊なガラス製品の製造をしています。

2. やりがい・魅力

今の私たちの生活に必要不可欠な、電子機器や半導体に関連した事業を行っており、今後も成長が見込まれます。

3. 職場の働きやすさ

入社時に有給休暇が付与され(4月入社の場合は12日)、取得率も80%と高い水準になっています。

採用担当者からのメッセージ



進路選択にあたって、求人票やパンフレットだけでは、
分からないことも多いかと思います。
当社では毎年7月～8月に職場見学を実施しています。
会社の雰囲気や若手社員の仕事内容を知ることができますので、ぜひご参加ください。

正社員定着状況

新卒者等(既卒3年以内)

		R4年度	R5年度	R6年度
募集状況		○	○	○
採用者数	男性	13 人	13 人	12 人
	女性	6 人	8 人	6 人
	合計	19 人	21 人	18 人
離職者数		2 人	2 人	0 人

女性の割合	役員	0 %	管理職	2.5
-------	----	-----	-----	-----

メンター制度	有 ・ 無	キャリアコンサル
--------	-------	----------

研修制度	新入社員研修、階層別研修（入社後〇年目
------	---------------------

**自己啓発
支援制度**

社内検定制度 有

年間休日	107/123 日	休 暇	年次有給休暇
------	-----------	-----	--------

企業全体情報

前年度実績

平均勤続 年数	11 年	従業員の 平均年齢	38 歳
前年度有給休暇 平均取得日数	15.7 日／年		
前年度月平均 所定外労働時間	月平均 16.3 時間		
前年度育児休業 取得対象者数	男性	1 人	
	女性	12 人	
前年度育児休業 取得者数	男性	1 人	
	女性	21 人	

前年度募集実績

募集学歴	<input checked="" type="checkbox"/> 大学 <input type="checkbox"/> 短期大学 <input type="checkbox"/> 専門学校 <input checked="" type="checkbox"/> 高等学校 <input type="checkbox"/> その他						
就業場所	福島県郡山市待池台1-8郡山西部第二工業団地、福島県本宮市荒井字恵向121-3						
初任給	【円】	大学	短期大学	専門学校	高等学校	その他	
	基本給	¥240,000			¥196,800		
	諸手当						
	合計	¥240,000			¥196,800		
備考	交代勤務となった場合は交代勤務手当(¥ 23,000)支給						
福利厚生	カフェテリアプラン、健康診断、確定拠出型年金 など						
障がい者雇用の有・無と取り組み	有・無		主な取り組み	支援学校の実習受け入れ			
前年度高卒採用募集内容	職種名	製造技能職、品質保証技能職、設備保全					
直近5年間高校生採用実績高名	郡山北工業高校、郡山商業高校、清陵情報高校、本宮高校、福島工業高校 二本松実業高校、帝京安積高校、郡山萌世高校、会津工業高校 など						
過去の大学生等の採用実績	日本大学、福島大学、山形大学、岩手大学、東北工業大学 など						

ブースNo.

9

農業 林業

アグリの未来を創造する

株式会社A－P l u s

SDGsへの取り組み

2

目標をゼロに

8

働きがいも経済成長も

9

産業と技術革新の基盤をつくろう

13

気候変動に具体的な対策を

15

陸の豊かさも守ろう



会社概要	本社所在地	福島県田村市都路町岩井沢字平蔵内32番1号		
	県内の所在地	－		
	設立年度	2017 年度	従業員数	32 名
	資本金	1,000 万円	電話番号	0247-61-6033
	年商	2億7,000 万円	採用担当者	総務・人事部 渡辺
	自社サイト	https://www.a-plus-tamura.com/		

Webサイトはこちら

入社後のサポートについて

安心して働ける環境づくりを大切にしています。困ったときは一人で抱え込まず、ぜひ周りに相談してください。
あなたの成長を全力でサポートします！



★★★★★

ここがすごい!!

わが社 3つのセールスポイント

1. ここが自慢！

日本の最先端の工業技術を取り入れ、世界初となる自動搬送システムや自動化された多くの機器を備えています。従来の水耕方式では困難であった、雑菌数が少なく業務用として最適な高品質の商品を実現しています。

2. やりがい・魅力

「安心」「安全」な商品の「安定」供給を通じて、持続可能な社会を目指し、地域の経済発展に取り組んでいます。年齢や経歴に関係なく、社員一人ひとりが自分の得意分野を活かして活躍しています。努力や実績はしっかりと見える形で評価。

3. 職場の働きやすさ

「話せる・相談できる・挑戦できる」環境づくりを大切にしています。また、平日は日勤、土日がしっかりお休みです。残業が少なく、自分の時間を大切にできる職場です。副業にも取り組みやすい環境が整っています。

採用担当者からのメッセージ

特別な経験やスキルはいりません
「素直で正直、前向きに学び、挑戦できる姿勢」を重視しています。
あなたの“らしさ”を活かせる場所が、きっとここにあります。まずは気軽にお話ししましょう！

正社員定着状況 新卒者等(既卒3年以内)

募集状況	R4年度	R5年度	R6年度	
	-	-	○	
採用者数	男性	- 人	- 人	0 人
	女性	- 人	- 人	1 人
	合計	- 人	- 人	1 人
離職者数	- 人	- 人	0 人	

女性の割合

役員

0 %

管理職

25.0 %

メンター制度

有 ・ 無

キャリアコンサルティング制度

有 ・ 無

研修制度

基本研修(社内・社外)

自己啓発支援制度

－

社内検定制度

－

年間休日

112 日

休 暇

年次有給休暇(初年度10日)、結婚、子育て休暇、介護休暇など

企業全体情報 前年度実績

平均勤続年数	4 年	従業員の平均年齢	47 歳
前年度有給休暇平均取得日数	7 日/年		
前年度月平均所定外労働時間	月平均 10 時間		
前年度育児休業取得対象者数	男性	0 人	
	女性	1 人	
前年度育児休業取得者数	男性	0 人	
	女性	0 人	

前年度募集実績

募集学歴	<input type="checkbox"/> 大学 <input type="checkbox"/> 短期大学 <input type="checkbox"/> 専門学校 <input checked="" type="checkbox"/> 高等学校 <input type="checkbox"/> その他											
就業場所	福島県田村市都路町岩井沢字平蔵内32番1号											
初任給	【円】	大学	短期大学	専門学校	高等学校	その他						
	基本給				¥185,000							
	諸手当											
	合計				¥185,000							
備 考	高卒初任給について、使用期間3カ月は ¥ 180,000、交通費3万円まで支給。											
福利厚生	健康診断、懇親会、など											
障がい者雇用の有・無と取り組み	有 ・ 無	主な取り組み	工場内のバリアフリー対応 会議時の手話通訳者派遣(聴覚障害者の方)									
前年度高卒採用募集内容	職種名	果菜類生産及び食品加工										
直近5年間高校生採用実績高名	学校法人尚志学園 尚志高等学校											
過去の大学生等の採用実績	－											

ブースNo.

10

製造業

目指すは「ものづくりのトップランナー」

株式会社エクストエンジニア

SDGsへの取り組み

3

すべての人に健康と福祉を

8

働きがいも経済成長も

9

産業と技術革新の基盤をつくろう

11

住み続けられるまちづくりを

12

つくる責任つかう責任

17

パートナーシップで目標を達成しよう

会社概要	本社所在地	福島県田村市常葉町常葉字七日市場66番地		
	県内の所在地	—		
	設立年度	1977 年度	従業員数	105 名
	資本金	1,000 万円	電話番号	0247-77-4196
	年商	10,000 万円	採用担当者	影山 晃人
	自社サイト	http://www.extengineer.co.jp/		

Webサイトはこちら

入社後のサポートについて

入社時教育では、安全衛生・測定具・工具使用に関する教育から先輩社員に付いて加工技術を習得していきます。

ここがすごい!!

わが社 3つのセールスポイント

1. ここが自慢！

自動車・建設重機・半導体・動力・医療機器・航空機・FA部品等の様々な精密切削部品を様々な産業業界へ田村市から全国へ提供しています

2. やりがい・魅力

金属材料が加工技術で部品製品の形になっていく「ものづくりの醍醐味」や「製品完成の喜び」が感じられる会社です。

3. 職場の働きやすさ

全社で有給休暇取得促進を進めており通年高い取得率を維持しており、また全従業員のプライベートでの傷害にも対応する保険に加入し安心して働ける環境を提供します



採用担当者からのメッセージ

弊社では、次世代の技術者を必要としております。すこしでも興味があれば随時、工場見学いただけます。

正社員定着状況

新卒者等(既卒3年以内)

		R4年度	R5年度	R6年度	
募集状況		○	○	○	
採用者数	男性	1 人	1 人	1 人	
	女性	1 人	0 人	0 人	
	合計	2 人	1 人	1 人	
離職者数		0 人	0 人	0 人	
女性の割合		役員	0 %	管理職	7.0 %
メンター制度	有 ・ 無		キャリアコンサルティング制度		有 ・ 無
研修制度	基本研修（社内・社外）、専門研修、管理職向け研修等				
自己啓発支援制度	会社推奨の国家資格取得支援（社内勉強会、費用補助）				
社内検定制度	社内検定				
年間休日	120 日	休 暇	年次有給休暇、忌引き休暇、育休他		

企業全体情報

前年度実績

平均勤続年数	9 年	従業員の平均年齢	41 歳
前年度有給休暇平均取得日数		13 日／年	
前年度月平均所定外労働時間		月平均 13 時間	
前年度育児休業取得対象者数	男性	0 人	
	女性	0 人	
前年度育児休業取得者数	男性	0 人	
	女性	0 人	

前年度募集実績

募集学歴	<input checked="" type="checkbox"/> 大学 <input checked="" type="checkbox"/> 短期大学 <input checked="" type="checkbox"/> 専門学校 <input checked="" type="checkbox"/> 高等学校 <input type="checkbox"/> その他					
就業場所	福島県田村市常葉町常葉字七日市場66番地					
初任給	【円】	大学	短期大学	専門学校	高等学校	その他
	基本給	¥150,000	¥150,000	¥150,000	¥150,000	
	諸手当	¥45,000	¥40,000	¥40,000	¥35,000	
	合計	¥195,000	¥190,000	¥190,000	¥185,000	
備 考	－					
福利厚生	会社独自のプライベート労災保険、ストレス解消 プロスポーツチームの観戦チケット配布等					
障がい者雇用の有・無と取り組み	有 ・ 無	主な取り組み	障がい者雇用セミナー受講			
前年度高卒採用募集内容	職種名	生産管理				
直近5年間高校生採用実績高名	おおぞら学園、船引高校、小野高校					
過去の大学生等の採用実績	東北大学、日本大学、いわき明星大学					

ブースNo.

11

製造業

『心で造る』心を込めて仕事をし、心に響く製品をつくり、心に残る仕事を目指します

加賀マイクロソリューション株式会社

SDGsへの取り組み



加賀電子グループ全体でSDGsに取り組んでおります



Webサイトはこちら



ここがすごい!!

わが社 **3**つのセールスポイント

1. ここが自慢!

- ・きれいな職場とカフェの様な落ち着いた雰囲気のある食堂
- ・若者が多く活躍できるエネルギーあふれる職場
- ・福利厚生制度が整っておりワークライフバランスの充実

2. やりがい・魅力

- ・お客様とその先のエンドユーザー様の笑顔のために頑張れる職場環境です
- ・社員一人一人の力を結集しチームとして、みんなで成長していくことを大事にします

3. 職場の働きやすさ

社員同士の雰囲気良く、社長自ら社員とのコミュニケーションを図り、社内の風通しが良いです。有給休暇取得促進、時間外の削減等、社員の働きやすい環境づくりにも積極的に取り組んでいます。

入社後のサポートについて

新入社員教育では、会社組織・社内規則等の教育を行った上で各部門の業務を体験してもらい、会社全体について理解していただきます。配属後は各職場で先輩社員が付いてOJTで仕事を覚えてもらいます。

採用担当者からのメッセージ

「百聞は一見に如かず」です。気になった企業は積極的に調べて、是非足を運んで見に行ってください。その中で、当社に興味を持って頂けたのであれば幸いです。社員一同、心よりお待ちしております。

正社員定着状況

新卒者等(既卒3年以内)

		R4年度	R5年度	R6年度
募集状況	男性	12人	1人	6人
	女性	6人	5人	4人
	合計	18人	6人	10人
離職者数		5人	1人	0人

女性の割合	役員	0%	管理職	14.7%
-------	----	----	-----	-------

メンター制度	有・無	キャリアコンサルティング制度	有・無
--------	-----	----------------	-----

研修制度	基本研修(社内・社外)、管理職者向け研修、専門研修		
------	---------------------------	--	--

自己啓発支援制度	国家資格取得支援(費用会社負担)		
----------	------------------	--	--

社内検定制度	内部監査員検定など		
--------	-----------	--	--

年間休日	127日	休暇	年次有給休暇(入社時10日付与) 結婚・育児休暇、その他特別休暇
------	------	----	-------------------------------------

企業全体情報

前年度実績

平均勤続年数	9.7年	従業員の平均年齢	34.5歳
前年度有給休暇平均取得日数	13.3日/年		
前年度月平均所定外労働時間	月平均 15.6時間		
前年度育児休業取得対象者数	男性	2人	
	女性	0人	
前年度育児休業取得者数	男性	2人	
	女性	0人	

前年度募集実績

募集学歴	<input checked="" type="checkbox"/> 大学 <input checked="" type="checkbox"/> 短期大学 <input checked="" type="checkbox"/> 専門学校 <input checked="" type="checkbox"/> 高等学校 <input checked="" type="checkbox"/> その他						
就業場所	山形事業所（山形県長井市）、福島事業所（福島県須賀川市）						
初任給	【円】	大学	短期大学	専門学校	高等学校	その他	
	基本給	¥210,000	¥195,000	¥195,000	¥180,000	¥195,000	
	諸手当						
	合計	¥210,000	¥195,000	¥195,000	¥180,000	¥195,000	
備 考	上記初任給の「その他」は高等学校卒になります。						
福利厚生	健康診断、社員旅行、懇親会、会社提携施設の格安利用など						
障がい者雇用の有・無と取り組み	有・ 無	主な取り組み		—			
前年度高卒採用募集内容	職種名	技能職（製造・修理・再生業務・現場事務）					
直近5年間高校生採用実績高名	清陵情報高校、須賀川創英館高校、帝京安積高校、光南高校、郡山商業高校、岩瀬農業高校、郡山北工業高校、など						
過去の大学生等の採用実績	日本大学、山形大学、新潟大学、東洋大学、東北福祉大学、奥羽大学、専修大学、武蔵大学青森公立大学、東北芸術工科大学、桜の聖母短期大学、会津大学短期大学など						

ブースNo.

12

製造業

「食事をうれしく、食卓をたのしく。」加ト吉水産はテーブルマークの子会社です。

加ト吉水産株式会社 フーズ部 福島工場

SDGsへの取り組み

2

飢餓をゼロに

3

すべての人に健康と福祉を

7

エネルギーをみんなにそしてクリーンに

8

働きがいも経済成長も

9

産業と技術革新の基盤をつくろう

12

つくる責任 つかう責任



会社概要	本社所在地	香川県観音寺市三本松町四丁目2番35号		
	県内の所在地	福島県石川郡石川町猫啼172		
	設立年度	1980 年度	従業員数	161 名
	資本金	2億300 万円	電話番号	0247-26-3325
	年商	約60 億円	採用担当者	管理部 須藤 佑一
	自社サイト	—		

入社後のサポートについて

まず、入社後3カ月間は各ラインで研修を行い、その方に合ったライン配属先を決めます。合わせて製造課管理職との面談を毎週末行ってます。作業での不安は遠慮せずご相談ください。



ここがすごい!!

わが社 **3**つのセールスポイント

1. ここが自慢！

大手冷凍食品メーカーのテーブルマークの子会社なので、業績が安定しています。

2. やりがい・魅力

テーブルマークブランドの中でも主力商品である冷凍お好み焼・たこ焼を製造している工場です。全国のスーパーやコンビニの冷凍コーナーで目にする機会が多いのも魅力の一つです。

3. 職場の働きやすさ

現場に入ると従業員同士の元気な挨拶が飛び交う職場です。有給取得がしやすく、ユニフォームや帽子類は貸与となります。社割のお弁当も提供しています。

採用担当者からのメッセージ

私たちの工場では、毎日の食卓を支える「おいしさ」と「うれしい食事」を全国に届けるため、日々一丸となって取り組んでいます。
みなさんの力がきつと当社の現場でも活かされるのではと、今からお会いできるのを楽しみにしております。

正社員定着状況					新卒者等(既卒3年以内)		企業全体情報				前年度実績				
		R4年度		R5年度		R6年度		平均勤続年数		13 年		従業員の平均年齢		48 歳	
募集状況				○		○		○		前年度有給休暇平均取得日数		15 日／年			
採用者数	男性	1 人		5 人		0 人		前年度月平均所定外労働時間		月平均 16.5 時間					
	女性	2 人		2 人		3 人		前年度育児休業取得対象者数	男性	0 人					
	合計	3 人		7 人		3 人			女性	0 人					
離職者数		2 人		0 人		1 人		前年度育児休業取得者数	男性	0 人					
									女性	0 人					
女性の割合		役員		0 %		管理職		12.5 %							
メンター制度		有		無		キャリアコンサルティング制度				有		無			
研修制度		入社時安全衛生教育、入社後3カ月間各ライン研修													
自己啓発支援制度		社内勉強会、業務に関する資格取得費用全額負担													
社内検定制度		グレード制、力量表													
年間休日		119 日		休 暇		有給休暇・GW・お盆・年末年始・特別有給休暇									

前年度募集実績							
募集学歴	<input type="checkbox"/> 大学 <input type="checkbox"/> 短期大学 <input type="checkbox"/> 専門学校 <input checked="" type="checkbox"/> 高等学校 <input type="checkbox"/> その他						
就業場所	福島県石川郡石川町猫啼172						
初任給	【円】	大学	短期大学	専門学校	高等学校	その他	
	基本給				¥181,220		
	諸手当				¥30,718		
	合計				¥211,938		
備 考	上記諸手当は残業代15時間、時差勤務手当、深夜手当など含む						
福利厚生	・弁当代半額負担 ・確定拠出年金 ・JTグループ保険 ・労働組合 ・ユニフォーム貸与 ・クリーニング代会社負担 ・慶弔制度 ・資格取得費用負担						
障がい者雇用の有・無と取り組み	<div>有・無</div>	主な取り組み	支援学校での職業講話、障がい者雇用に関する研修受講など				
前年度高卒採用募集内容	職種名	機械オペレーター					
直近5年間高校生採用実績高名	県立石川高校、学法石川高校、県立岩瀬農業高校、県立須賀川創英館高校など						
過去の大学生等の採用実績	—						

ブースNo.

14

製造業

～ ガラスからハitekを創る ～

株式会社吉城光科学

SDGsへの取り組み

3

すべての人に健康と福祉を

4

質の高い教育をみんなに

5

ジェンダー平等を実現しよう

6

安全な水とトイレを世界中に

7

エネルギーをみんなにそしてクリーンに

8

働きがいも経済成長も



会社概要

本社所在地	福島県須賀川市森宿字御膳田10番地4		
県内の所在地	—		
設立年度	1969 年度	従業員数	120 名
資本金	9,000 万円	電話番号	0248-75-1890
年商	1,477百 万円	採用担当者	総務部 鈴木
自社サイト	www.kishiro.co.jp		

Webサイトはこちら





★★★★★

ここがすごい!!

わが社 3つのセールスポイント

1. ここが自慢!

コピー機用反射ミラーは世界トップシェア！ガラスのカットや削り、磨き、膜付けを総て【一貫生産】で製造しています

2. やりがい・魅力

お客様の要望通りに切断・研磨・蒸着・検査をして出荷をします。また次もお願いしたいと言われるとやりがいに繋がります

3. 職場の働きやすさ

2025年に新工場へ移転！切断から出荷まで一貫して行う生産体制で全行程を見渡せる環境です。最新設備と快適な職場で働きやすさとやりがいを両立しています。

入社後のサポートについて

定期面談でのフォローや、親睦会による交流の場を設け、社員同士のつながりを大切にしています。社内研修や資格取得補助制度を通じて、スキルアップを積極的に支援しています。

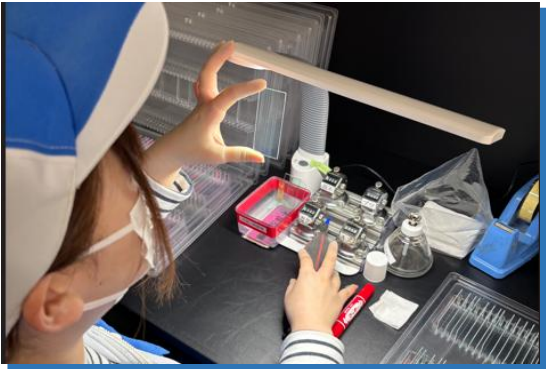
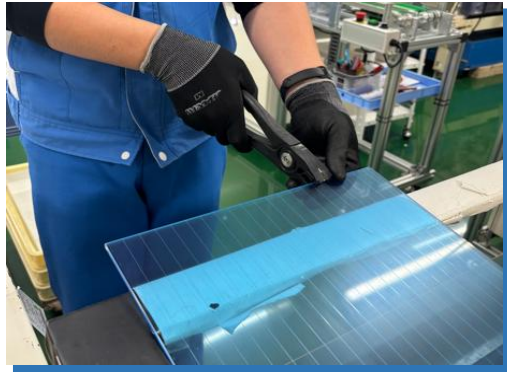

採用担当者からのメッセージ

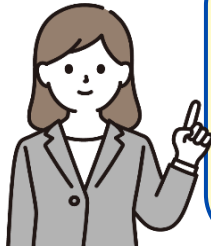

新工場へ移転しより快適で安全な職場環境が整いました。切断から出荷まで一貫してものづくりに携われるやりがいのある職場です。若手育成にも力を入れております。

正社員定着状況 新卒者等(既卒3年以内)

		R4年度	R5年度	R6年度
募集状況		○	○	○
採用者数	男性	5 人	3 人	1 人
	女性	4 人	4 人	4 人
	合計	9 人	7 人	5 人
離職者数		4 人	8 人	6 人

女性の割合	役員	2 %	管理職	17 %
メンター制度	有 ・ 無		キャリアコンサルティング制度	有 ・ 無
研修制度	新入社員研修（入社時）、OJT制度（入社後の実務研修）など			
自己啓発支援制度	資格取得費用（受験料、テキスト代など）の全額または一部を補助。外部セミナー・研修の参加費用を補助します。会社指定の該当資格を取得・保持している社員には、毎月資格手当を付与。			
社内検定制度	現在、独自の社内検定制度は設けておりませんが、OJTや社内研修の中で技能・知識の定着度を確認し、指導・評価を行っています。			
年間休日	118 日	休 暇	年次有給休暇（法定通り）、慶弔休暇、育児・介護休業、など	

企業全体情報 前年度実績

平均勤続年数	14 年	従業員の平均年齢	37 歳
前年度有給休暇平均取得日数	14 日/年		
前年度月平均所定外労働時間	月平均	4 時間	
前年度育児休業取得対象者数	男性	1 人	
	女性	1 人	
前年度育児休業取得者数	男性	1 人	
	女性	1 人	

前年度募集実績

募集学歴	<input type="checkbox"/> 大学 <input type="checkbox"/> 短期大学 <input type="checkbox"/> 専門学校 <input checked="" type="checkbox"/> 高等学校 <input type="checkbox"/> その他						
就業場所	福島県須賀川市森宿字御膳田10番地4						
初任給	【円】	大学	短期大学	専門学校	高等学校	その他	
	基本給				¥187,000		
	諸手当						
	合計				¥187,000		
備 考	空欄箇所について、将来的な事業拡大に伴い、採用検討課題としています。						
福利厚生	社会保険加入、労働保険加入、慶弔制度、退職金制度、資格取得支援制度、永年勤続表彰制度、社内レクリエーション						
障がい者雇用の有・無と取り組み	○有 ・ 無		主な取り組み		工場内のバリアフリー対応 など		
前年度高卒採用募集内容	職種名		オペレーター、検査				
直近5年間高校生採用実績高名	創英館高校、岩瀬農業高校、清陵情報高校、光南高校						
過去の大学生等の採用実績	過去の採用実績はございませんが、将来的な組織強化のため、新卒大学生の採用を積極的に検討しております。						

ブースNo.15

情報通信業

人間力×技術力でユーザーを笑顔にするシステムを作る！

株式会社クラフト

SDGsへの取り組み

3

すべての人に健康と福祉を

4

質の高い教育をみんなに

8

働きがいも経済成長も

9

産業と技術革新の基盤をつくろう

11

住み続けられるまちづくりを

12

つくる責任つかう責任



会社概要	本社所在地	福島県須賀川市森宿字ウツロ田42-24		
	県内事業所	—		
	設立年度	1982 年度	従業員数	52 名
	資本金	1,000 万円	電話番号	0248-73-3990
	年商	30,800 万円	採用担当者	細井・佐藤
	自社サイト	https://www.craftinc.co.jp/		

Webサイトはこちら





入社後のサポートについて

入社後3ヶ月間の研修では実際に社内で使われるシステムの開発も行います。
入社3年目までは月に一度メンターとの面談を実施します。

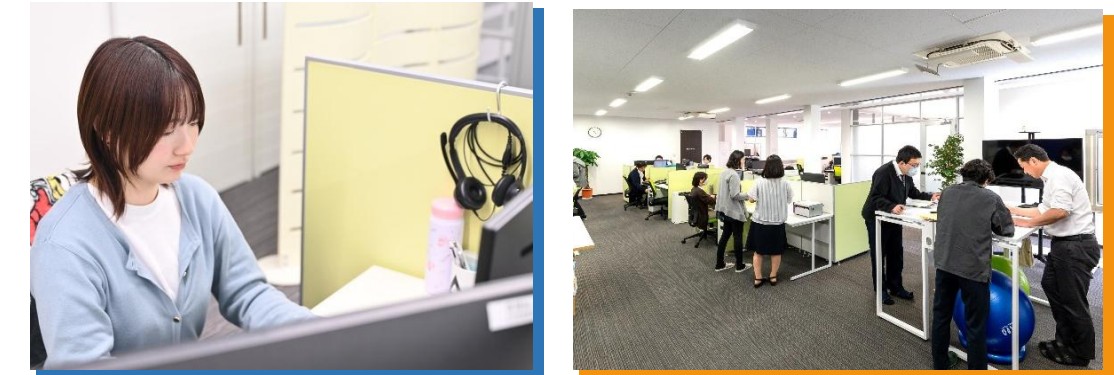



ここがすごい!!

わが社3つのセールスポイント

1. ここが自慢！

入社3年以内の社員定着率93%！「みんなで支える、みんなで育てる」という意識を持った優しい先輩社員が若手社員をサポート！

2. やりがい・魅力

自分のアイデアや行動で生まれるソフトウェアで周りをサポートでき、直接「ありがとう」と言ってもらえることが魅力です！

3. 職場の働きやすさ

社員の85%が須賀川のオフィスにいるため質問や相談しやすい環境です。2023年度末には、オフィスの増築工事が完了しました！

採用担当者からのメッセージ

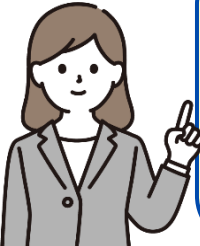

文系理系・プログラミング経験を問わず、人間力重視で採用しています。若手が成長し定着できる環境づくりを通じ、地元で活躍するIT人材を育成しています。

正社員定着状況

新卒者等(既卒3年以内)

		R4年度	R5年度	R6年度
募集状況		○	○	○
採用者数	男性	2 人	4 人	3 人
	女性	1 人	0 人	1 人
	合計	3 人	4 人	4 人
離職者数		0 人	1 人	0 人

女性の割合

役員

0 %

管理職

0.0 %

メンター制度	有・無	キャリアコンサルティング制度	有・無
研修制度	新入社員研修（社内外）、若手・中堅社員研修 など		
自己啓発支援制度	資格取得支援（受検料・テキスト代支給、社内の自主学習スペースの提供） など		
社内検定制度	—		
年間休日	118 日	休 暇	年次有給休暇、慶弔休暇、産前産後休暇、介護・育児休暇、夏季休暇、年末年始休暇 など

企業全体情報

前年度実績

平均勤続年数	10 年	従業員の平均年齢	33 歳
前年度有給休暇平均取得日数		10 日／年	
前年度月平均所定外労働時間		月平均 5.3 時間	
前年度育児休業取得対象者数	男性	0 人	
	女性	0 人	
前年度育児休業取得者数	男性	0 人	
	女性	0 人	

前年度募集実績

募集学歴	<input checked="" type="checkbox"/> 大学 <input checked="" type="checkbox"/> 短期大学 <input checked="" type="checkbox"/> 専門学校 <input checked="" type="checkbox"/> 高等学校 <input checked="" type="checkbox"/> その他					
就業場所	須賀川市または県内のお得意先指定場所（郡山市、白河市など）					
初任給	【円】	大学	短期大学	専門学校	高等学校	その他
	基本給	¥210,000	¥195,000	¥190,000	¥185,000	¥195,000
	諸手当	個人差あり	個人差あり	個人差あり	個人差あり	個人差あり
	合計	¥210,000～	¥195,000～	¥190,000～	¥185,000～	¥195,000～
備 考	上記初任給の「その他」は高専学校卒等です。 専門学校卒は、1～2年制は「専門学校」、3～4年制は「短期大学」欄を参照してください。					
福利厚生	健康診断、各種社会保険完備、財形貯蓄制度、退職金制度、団体保険 その他、資格取得支援、家賃補助 など					
障がい者雇用の有・無と取り組み	有・無		主な取り組み	—		
前年度高卒採用募集内容	職種名	システムエンジニア・プログラマ				
直近5年間高校生採用実績高名	清陵情報高校、郡山北工業高校、郡山商業高校					
過去の大学生等の採用実績	日本大学、福島大学、国際情報工科自動車大学校、テクノアカデミー郡山 など					

ブースNo.

16

医療、福祉

「“おらが病院”として地域の皆様にとって身近な医療機関でありたい」

公益財団法人星総合病院

SDGsへの取り組み

3

すべての人に健康と福祉を

4

質の高い教育をみんなに

5

ジェンダー平等を表現しよう

11

住み続けられるまちづくりを

16

平和と公正をすべての人に

17

パートナーシップで目標を達成しよう



会社概要	本社所在地	福島県郡山市向河原町159番1号		
	県内の所在地	田村市、三春町		
	設立年度	1925 年度	従業員数	1456 名
	資本金	11,000 万円	電話番号	024-983-5511
	年商	1,832,430 万円	採用担当者	総務人事部
	自社サイト	https://www.hoshipital.jp/index.html		

Webサイトはこちら





入社後のサポートについて

1年間を通して新人職員共通研修を実施し、社会人として、医療人として必要なスキルを身につけられる体制を整えています。また、プリセプター制度を導入し、先輩職員が日々の成長を支援します。



★★★★★

ここがすごい!!

わが社 3つのセールスポイント

1. ここが自慢！

当法人は、100年にわたって地域医療を支え、医療・介護・福祉・保健・在宅・保育など様々な事業を展開しています。現在たむら市民病院の新病院開設準備中です！

2. やりがい・魅力

病院では医師・看護師をはじめ、給食を作る調理員など多くの職種が協力して働いています。地域の健康を支える病院で、チームの一員として働くやりがいがあります。

3. 職場の働きやすさ

ワークライフバランスの充実にに向けた取り組みを実施しております。同法人内に、利用可能な託児施設があるので、子育てしながらも働きやすい環境です。

採用担当者からのメッセージ



たむら市民病院が2026年11月に新病院としてオープンするにあたり、たくさんのスタッフを必要としています。一緒に地域の医療を支えていきましょう！

正社員定着状況

新卒者等(既卒3年以内)

		R4年度	R5年度	R6年度
募集状況		○	○	○
採用者数	男性	11 人	15 人	8 人
	女性	47 人	35 人	45 人
	合計	58 人	50 人	53 人
離職者数		20 人	23 人	9 人

女性の割合

役員

0 %

管理職

50.4 %

メンター制度	有・無	キャリアコンサルティング制度	有・無
研修制度	新入職員共通研修・プリセプター制度 各種院内研修（全職員共通、部門別、年次別、マネジメント、シミュレーション 他） 他		
自己啓発支援制度	自己啓発助成制度、資格取得に関するお祝い金制度、奨学金制度、研修休職制度		
社内検定制度	-		
年間休日	110 日	休 暇	年次有給休暇(入職時より付与)、看護・介護休暇、特別休暇（結婚・出産・服喪他）、地域貢献休暇 他

企業全体情報

前年度実績

平均勤続年数	12 年	従業員の平均年齢	42 歳
前年度有給休暇平均取得日数	11.7 日/年		
前年度月平均所定外労働時間	月平均 8.1 時間		
前年度育児休業取得対象者数	男性	15 人	
	女性	30 人	
前年度育児休業取得者数	男性	9 人	
	女性	27 人	

前年度募集実績

募集学歴	<input checked="" type="checkbox"/> 大学 <input checked="" type="checkbox"/> 短期大学 <input checked="" type="checkbox"/> 専門学校 <input checked="" type="checkbox"/> 高等学校 <input checked="" type="checkbox"/> その他					
就業場所	たむら市民病院 ほか					
初任給	【円】	大学	短期大学	専門学校	高等学校	その他
	基本給	¥188,200	¥175,800	¥175,800	¥156,000	¥167,300
	諸手当	¥12,100	¥12,100	¥12,100	¥12,100	¥12,100
	合計	¥200,300	¥187,900	¥187,900	¥168,100	¥179,400
備 考	調理員を計上。前年度は高等学校卒は募集していないが、募集した場合の金額を計上。 ※新年度変更予定。その他はナースエイド（高等学校卒）。					
福利厚生	確定拠出年金制度、共済会制度（医療費給付制度 他）、短時間正職員制度、保育施設					
障がい者雇用の有・無と取り組み	有・無	主な取り組み	院内のバリアフリー化			
前年度高卒採用募集内容	職種名	-				
直近5年間高校生採用実績高名	-					
過去の大学生等の採用実績	郡山女子大学短期大学部、桜の聖母短期大学、福島学院大学 など					

ブースNo.

17

建設業

真面目に、妥協せず、より確かなものを創る

光建工業株式会社

SDGsへの取り組み

3

すべての人に健康と福祉を

8

働きがいも経済成長も

11

住み続けられるまちづくりを

15

陸の豊かさも守ろう

17

パートナーシップで目標を達成しよう



会社概要	本社所在地	福島県郡山市方八町二丁目13番9号		
	県内事業所	—		
	設立年度	1949 年度	従業員数	57 名
	資本金	2,620 万円	電話番号	024-941-3200
	年商	46億1,600 万円	採用担当者	管理部総務課 櫻井
	自社サイト	https://recruit.koken-kk.co.jp/		

Webサイトはこちら



★★★★★

ここがすごい!!

わが社 3つのセールスポイント

1. ここが自慢！



入社後のサポートについて

入社後は、外部・内部のセミナーを受講し、ビジネスマンとしてのマナーやOJTによる建築施工管理職としてのスキルを積んで頂きます。
またメンター制度により、人事担当者からの助言などを行います。

メインの工事部社員は3割が30歳以下。長期休暇前後には懇親会なども開きながら、同世代もみんなで切磋琢磨しながら仕事に取り組んでいます。

2. やりがい・魅力

建築物を、着工から竣工、その後のアフターメンテナンスまで対応します。
またその建物は地域に根ざし、長い時間使用されるため、「作品」が街に残り続けることになります。

3. 職場の働きやすさ

昔は「きつい」「汚い」「危険」など3Kの悪いイメージがありましたが、働き方改革も進み、建設の現場環境も変わりつつあります。



採用担当者からのメッセージ



「建設業」「施工管理職」と聞くとキツそうなイメージがあるかもしれませんが、当社は若手社員も多く、助け合いながらものづくりを進めています。
施工管理職はAIには置き換えづらい職種のため、一生モノのスキルを身につけて頂きたいと思います。

正社員定着状況					新卒者等(既卒3年以内)		企業全体情報				前年度実績		前年度募集実績																																												
募集状況		R4年度		R5年度		R6年度		平均勤続年数		17 年		従業員の平均年齢		47 歳		募集学歴					<input checked="" type="checkbox"/> 大学 <input type="checkbox"/> 短期大学 <input checked="" type="checkbox"/> 専門学校 <input checked="" type="checkbox"/> 高等学校 <input type="checkbox"/> その他																																				
採用者数		男性		2 人		2 人		1 人		前年度有給休暇平均取得日数		9 日／年					就業場所					本社(福島県郡山市)、仙台市(仙台営業所管内)、首都圏(東京営業所管内)																																			
		女性		0 人		0 人		0 人		前年度月平均所定外労働時間		月平均 11.3 時間					初任給					<table><tr><td>【円】</td><td>大学</td><td>短期大学</td><td>専門学校</td><td>高等学校</td><td>その他</td><td></td></tr><tr><td>基本給</td><td>¥211,000</td><td></td><td></td><td>¥195,000</td><td>¥181,000</td><td></td><td></td></tr><tr><td>諸手当</td><td>¥15,000</td><td></td><td></td><td>¥15,000</td><td>¥15,000</td><td></td><td></td></tr><tr><td>合計</td><td>¥226,000</td><td></td><td></td><td>¥210,000</td><td>¥196,000</td><td></td><td></td></tr></table>					【円】	大学	短期大学	専門学校	高等学校	その他		基本給	¥211,000			¥195,000	¥181,000			諸手当	¥15,000			¥15,000	¥15,000			合計	¥226,000			¥210,000	¥196,000		
		【円】	大学	短期大学	専門学校	高等学校	その他																																																		
基本給	¥211,000			¥195,000	¥181,000																																																				
諸手当	¥15,000			¥15,000	¥15,000																																																				
合計	¥226,000			¥210,000	¥196,000																																																				
合計		2 人		2 人		1 人		前年度育児休業取得対象者数		男性		1 人		女性		0 人																																									
離職者数		1 人		0 人		0 人		前年度育児休業取得者数		男性		1 人		女性		0 人																																									
女性の割合		役員		25 %		管理職		0.0 %							備考					時間外労働、資格手当、家族手当等は別途																																					
メンター制度		有		無		キャリアコンサルティング制度					有					無					福利厚生					年末年始・夏期休暇、社内旅行、レクリエーション等																															
研修制度		入社前後のマナー講座、CAD研修、現場でのOJT研修を行います															障がい者雇用の有・無と取り組み					有		無		主な取り組み		—																													
自己啓発支援制度		建築士、施工管理技士など、難易度に応じて資格手当(最大月6万まで)が支給されます。															前年度高卒採用募集内容		職種名		建築施工管理職																																				
社内検定制度		—															直近5年間高校生採用実績高名		福島県立郡山北工業高、福島県立福島工業高校																																						
年間休日		105 日		休 暇		年末年始・夏期休暇 産休、育児休暇、介護休暇等													過去の大学生等の採用実績		日本大学、東北工業大学、早稲田大学																																				

ブースNo.

18

サービス業(他に分類されないもの)

プライム市場上場の大型らーめんチェーン店

株式会社幸楽苑

SDGsへの取り組み

1貧困をなくそう

2飢餓をゼロに

3すべての人に健康と福祉を

6安全な水とトイレを世界中に

8働きがいも経済成長も

13気候変動に具体的な対策を



会社概要	本社所在地	福島県郡山市田村町上行合字北川田2番地 1		
	県内の所在地	郡山市・須賀川市・田村市・石川町 他		
	設立年度	1970 年度	従業員数	6500 名
	資本金	498,807 万円	電話番号	024-943-3351
	年商	※非公開	採用担当者	三原・佐藤
	自社サイト	https://hd.kourakuen.co.jp/		

Webサイトはこちら

入社後のサポートについて

入社後は初期研修ののち、店舗にてマニュアルとカリキュラムに沿った教育環境を整えています。



ここがすごい!!

わが社 3つのセールスポイント

1. ここが自慢！

東北の飲食業で唯一のプライム市場上場企業。盤石な経営基盤と安定性を誇る企業です。

2. やりがい・魅力

店長育成カリキュラムを完備し、その上のエリアマネージャーや次長、部長を目指すキャリアアッププランがあります

3. 職場の働きやすさ

経験や資格は問いません。マニュアルや研修プログラムで誰もが短期間で習得できます。

採用担当者からのメッセージ

当社はらーめんチェーン店ですが、ただのらーめん屋ではありません。身につけるのは「店舗運営」「経営」のスキルです。幸楽苑の魅力を是非知っていただき、共に働いて福島県を盛り上げていきましょう。

正社員定着状況

新卒者等(既卒3年以内)

		R4年度	R5年度	R6年度
募集状況		-	-	○
採用者数	男性	0 人	0 人	1 人
	女性	0 人	0 人	0 人
	合計	0 人	0 人	0 人
離職者数		0 人	0 人	0 人

女性の割合	役員	25 %	管理職	2.5
メンター制度	有 ・ 無			キャリアコン
研修制度	入社後研修・フォロー研修・各等級のトレーニ			
自己啓発 支援制度	業務に資するとして会社が認めた資格について			
社内検定制度	技術検定			
年間休日	107 日	休 暇	リフレッシュ休	

企業全体情報

前年度実績

平均勤続年数	15 年	従業員の平均年齢	44 歳
前年度有給休暇平均取得日数	9 日/年		
前年度月平均所定外労働時間	月平均 22.5 時間		
前年度育児休業取得対象者数	男性	12 人	
	女性	21 人	
前年度育児休業取得者数	男性	2 人	
	女性	18 人	

前年度募集実績

募集学歴	<input checked="" type="checkbox"/> 大学 <input checked="" type="checkbox"/> 短期大学 <input checked="" type="checkbox"/> 専門学校 <input checked="" type="checkbox"/> 高等学校 <input type="checkbox"/> その他						
就業場所	福島県内、その他他県店舗あり						
初任給	【円】	大学	短期大学	専門学校	高等学校	その他	
	基本給	¥215,000	¥200,000	¥200,000	¥185,000		
	諸手当						
	合計	¥215,000	¥200,000	¥200,000	¥185,000		
備 考	-						
福利厚生	賞与年2回 独身寮 借り上げ社宅 食事補助 赴任手当 単身赴任手当						
障がい者雇用の有・無と取り組み	<div><div>有</div>・無</div>	主な取り組み	-				
前年度高卒採用募集内容	職種名	店舗社員					
直近5年間高校生採用実績高名	-						
過去の大学生等の採用実績	-						

はじめてでも大丈夫。仲間と一緒に、ものづくりを学べる会社。

国分プレス工業株式会社 三春工場

SDGsへの取り組み

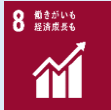

会社概要	本社所在地	東京都板橋区蓮沼町45-4		
	県内の所在地	福島県田村郡三春町大字熊耳字大平11		
	設立年度	1955 年度	従業員数	464 名
	資本金	7,020 万円	電話番号	0247-62-2188
	年商	11,761 百万円	採用担当者	総務・経理係 安藤
	自社サイト	http://www.kokubun-press.co.jp/		

**Webサイトは
こちら**



ここが“すごい”!!

わが社 3つのセールスポイント

1. ここが自慢！

私たちは創業70余年、二輪・四輪・汎用車用部品の製造を通して、日本のモノづくりを支えてきた会社です。設計から開発、製造までを自社内で一貫して行える「自社内一貫開発体制」が私たちの強みです。

2. やりがい・魅力

金型プレス加工だけではなく、金型の設計や製作や開発、また、溶接加工や表面処理加工を自社で一貫して行えるため、多くのことを学べる環境にあります。

3. 職場の働きやすさ

新入社員教育が充実しており、配属されてからは先輩社員、上司がわかるまで丁寧に教えてくれます。

採用担当者からのメッセージ

初めての環境でも大丈夫。先輩がしっかりサポートします！
ものづくりを通して「自分の手で形にする喜び」を感じてください。

正社員定着状況 新卒者等(既卒3年以内)

		R4年度	R5年度	R6年度
募集状況		○	○	○
採用者数	男性	3 人	3 人	1 人
	女性	7 人	0 人	1 人
	合計	10 人	3 人	2 人
離職者数		2 人	0 人	1 人

女性の割合	役員	14 %	管理職	4.8
-------	----	------	-----	-----

メンター制度	有 ・ 無	キャリアコン
--------	-------	--------

研修制度	新入社員研修（社内教育、社外研修）
------	-------------------

自己啓発
支援制度

社内検定制度	各課ごとに社内検定制度を設け、未経験からキャリアアップを目指せる環境です。
--------	---------------------------------------

年間休日	120 日	休 暇	年末年始休暇 暇)、年次有 假、慶弔、災害
------	-------	-----	-----------------------------

企業全体情報 前年度実績

平均勤続 年数	15 年	従業員の 平均年齢	41 歳
前年度有給休暇 平均取得日数		7 日/年	
前年度月平均 所定外労働時間		月平均	27 時間
前年度育児休業 取得対象者数		男性	0 人
		女性	0 人
前年度育児休業 取得者数		男性	0 人
		女性	0 人

前年度募集実績

募集学歴	<input checked="" type="checkbox"/> 大学 <input checked="" type="checkbox"/> 短期大学 <input checked="" type="checkbox"/> 専門学校 <input checked="" type="checkbox"/> 高等学校 <input checked="" type="checkbox"/> その他						
就業場所	福島県田村郡三春町大字熊耳字大平11 三春工場						
初任給	【円】	大学	短期大学	専門学校	高等学校	その他	
	基本給	¥220,000	¥203,000	¥203,000	¥190,000	¥230,000	
	諸手当						
	合計	¥220,000	¥203,000	¥203,000	¥190,000	¥230,000	
備考	上記初任給の「その他」は大学院卒になります。 基本給＋時間外手当、品証手当＋その他（取得資格など）						
福利厚生	各種社会保険完備、健康診断、クリスマスケーキ券、契約保養所（草津）、 提携先メーカー車の紹介・購入制度（貸付金、謝礼等）、TUNAGベネフィット・ワン、昼食補助						
障がい者雇用の有・無と取り組み	有・無	主な取り組み	支援学校の生徒の職場訪問、職場実習など				
前年度高卒採用募集内容	職種名	総合職採用（生産技術、生産管理、部品製造、品質保証、営業）					
直近5年間高校生採用実績高名	私立星槎国際高等学校・福島県立たむら支援学校						
過去の大学生等の採用実績	—						

ブースNo.

20

建設業

確かな品質と高い技術力、そして新分野へ挑戦！

三友電設株式会社

SDGsへの取り組み

1貧困をなくそう

2飢餓をゼロに

6安全な水とトイレを世界中に

8働きがいも経済成長も

12つくる責任つかう責任

13気候変動に具体的な対策を



会社概要	本社所在地	福島県郡山市喜久田町卸一丁目95-1		
	県内の所在地	①白河営業所(大坂山23-6) ②いわき営業所(小名浜字吹松8-6)		
	設立年度	1975 年度	従業員数	56 名
	資本金	2,000 万円	電話番号	024-959-5556
	年商	155,000 万円	採用担当者	野崎 寿幸
	自社サイト	https://sanyudensetsu.jp/		

Webサイトはこちら





入社後のサポートについて

入社後は新入社員教育カリキュラムにより基本的な電気工事の作業と安全について学びます。その後は先輩と実践による指導で電気工事の技術を習得していただきます。



正社員定着状況

新卒者等(既卒3年以内)

		R4年度	R5年度	R6年度
募集状況	男性	3 人	0 人	1 人
	女性	0 人	0 人	0 人
	合計	3 人	0 人	1 人
離職者数		1 人	0 人	0 人

女性の割合	役員	0 %	管理職	3.7
メンター制度	有 ・ 無			キャリアコン
研修制度	社内研修制度、管理職研修			
自己啓発支援制度	各階層別通信教育の実施補助、国家資格			
社内検定制度	社内技術員検定制度			
年間休日	114 日	休 暇	年次有給休 育児・介護休	

企業全体情報

前年度実績

平均勤続年数	13 年	従業員の平均年齢	40 歳
前年度有給休暇平均取得日数	16.2 日/年		
前年度月平均所定外労働時間	月平均 16.6 時間		
前年度育児休業取得対象者数	男性	2 人	
	女性	0 人	
前年度育児休業取得者数	男性	2 人	
	女性	0 人	

前年度募集実績

募集学歴	<input checked="" type="checkbox"/> 大学 <input checked="" type="checkbox"/> 短期大学 <input checked="" type="checkbox"/> 専門学校 <input checked="" type="checkbox"/> 高等学校 <input type="checkbox"/> その他						
就業場所	郡山市・白河市・いわき市						
初任給	【円】	大学	短期大学	専門学校	高等学校	その他	
	基本給	¥230,000	¥200,000	¥200,000	¥194,500		
	諸手当	¥15,000	¥15,000	¥15,000	¥15,000		
	合計	¥245,000	¥215,000	¥215,000	¥209,500		
備 考	—						
福利厚生	退職金制度、健康診断、社員旅行、懇親会、クラフティア共済会など						
障がい者雇用の有・無と取り組み	<div><div></div>有・無</div>		主な取り組み	精神障害者雇用の理解を深めるため勉強会へ参加			
前年度高卒採用募集内容	職種名	電工職					
直近5年間高校生採用実績高名	県立郡山北工業学校、県立白河実業高等学校、県立長沼高等学校、尚志高等学校、帝京安積高等学校						
過去の大学生等の採用実績	青森大学工学部、日本大学工学部						

ブースNo.21

倉庫業、運送業

倉庫のことならお任せ！物流プロフェッショナル昇栄！

株式会社昇栄

SDGsへの取り組み

5ジェンダー平等を
実現しよう

8働きがいも
経済成長も

10人や国の不平等
をなくそう

会社概要	本社所在地	福島県白河市新白河一丁目108-2		
	県内の所在地	県内拠点は、郡山市、白河市、棚倉町、泉崎村 計12拠点		
	設立年度	1984 年度	従業員数	410 名
	資本金	1,000 万円	電話番号	0248-21-9292
	年商	約40 億円	採用担当者	人事部次長 平山智昭
	自社サイト	https://pd-shoei.co.jp/		

Webサイトはこちら

入社後のサポートについて

新卒で入社後は2週間の全体研修（ビジネスマナーや、会社のルール等）を、実施。その後、現場に配属。配属後現場にて研修、実務訓練をしながら業務習得に向けてサポートしていきます。

ここがすごい!!

わが社 3つのセールスポイント

1. ここが自慢！

創業から40年大手メーカー様物流を支えて40年。安全と品質を第一に、持続可能な物流業務の構築を目指して日々活動しています。

2. やりがい・魅力

フォークリフトの技術が上達できる点。物流の魅力を肌で感じながら、仕事ができる点などやりがいはいくらもあります。

3. 職場の働きやすさ

幅広い世代の方が勤務していて、業務の悩みなど色んな相談がしやすい環境です。

物流プロフェッショナル

SHOEI

採用担当者からのメッセージ

進路選択をする上でたくさん悩むことが多いと思います。会社の概要やホームページなどたくさん調べて、自分がやってみたい仕事、業種をみつけてみてください。

正社員定着状況

新卒者等(既卒3年以内)

		R4年度	R5年度	R6年度
募集状況		○	○	○
採用者数	男性	1 人	6 人	2 人
	女性	0 人	0 人	0 人
	合計	1 人	6 人	2 人
離職者数		0 人	2 人	0 人

女性の割合

役員

10 %

管理職

7.0 %

メンター制度	有・無	キャリアコンサルティング制度	有・無
研修制度	基本研修（社内・社外）、階層別研修、専門研修		
自己啓発支援制度	資格支援取得制度（業務関連のもの）		
社内検定制度	—		
年間休日	110 日	休 暇	年次有給休暇、結婚、育児、慶弔

企業全体情報

前年度実績

平均勤続年数	8.1 年	従業員の平均年齢	43 歳
前年度有給休暇平均取得日数	9 日/年		
前年度月平均所定外労働時間	月平均 20 時間		
前年度育児休業取得対象者数	男性	3 人	
	女性	1 人	
前年度育児休業取得者数	男性	1 人	
	女性	1 人	

前年度募集実績

募集学歴	<input checked="" type="checkbox"/> 大学 <input checked="" type="checkbox"/> 短期大学 <input checked="" type="checkbox"/> 専門学校 <input checked="" type="checkbox"/> 高等学校 <input checked="" type="checkbox"/> その他					
就業場所	郡山市、白河市、棚倉町					
初任給	【円】	大学	短期大学	専門学校	高等学校	その他
	基本給	¥210,000	¥201,000	¥201,000	¥195,000	¥185,000
	諸手当					
	合計	¥210,000	¥201,000	¥201,000	¥195,000	¥185,000
備 考	【その他】は地域限定正社員の求人になります。					
福利厚生	健康診断、各種社会保険、退職金、交通費規定支給、制服貸与					
障がい者雇用の有・無と取り組み	有・無	主な取り組み	受け入れ態勢の整備			
前年度高卒採用募集内容	職種名	倉庫内作業				
直近5年間高校生採用実績高名	郡山学院専修高等学校、郡山萌世高校、修明高校、白河実業高校					
過去の大学生等の採用実績	—					

ブースNo.

22

製造業

窓廻り、エクステリア工事、高い技術力で地域貢献！

株式会社スミ建

SDGsへの取り組み

1貧困をなくそう

2飢餓をゼロに

6安全な水とトイレを世界中に

8働きがいも経済成長も

13気候変動に具体的な対策を

16平和と公正をすべての人に



会社概要	本社所在地	福島県郡山市富田西4丁目9番地		
	県内の所在地	福島県福島市渡利字絵馬平80-6		
	設立年度	1973 年度	従業員数	26 名
	資本金	1,300 万円	電話番号	024-962-9850
	年商	6 億円	採用担当者	坪井道子
	自社サイト	https://www.kabu-sumiken.com/		

Webサイトはこちら





入社後のサポートについて

入社後5年は、サッシやエクステリアなどの組み立て、現場施工を先輩社員さんに教わり、技術、商品知識をつけてから、営業職又は技術職の希望を相談し、適材適所に配属となります。



★★★★★

ここがすごい!! わが社 3つのセールスポイント

1. ここが自慢！

一級技能士を多数有しており、窓廻り全般を施工から販売まで行えるサッシ屋として、地元のお客様に喜ばれております。

2. やりがい・魅力

仕上がりが綺麗にできると嬉しかったり、施工が難しい物件が出来上がった時の達成感にやりがいを感じます。

3. 職場の働きやすさ

入社当初の数年は、新築やリフォームの現場の施工や配送を行ってから、営業職への転身が技術職人の専門か、自分に合った職を選ぶことができ、お客様からの信頼を得ることにより仕事のやりがいを感じることができます。

採用担当者からのメッセージ

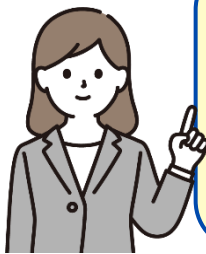

手に職が着くというのは、自分の成長が日々分かり、非常にやりがいがあります。手先が器用だったり、モノづくりが好きな人には、とても合う職種です！

正社員定着状況

新卒者等(既卒3年以内)

		R4年度	R5年度	R6年度
募集状況		○	○	○
採用者数	男性	3 人	2 人	2 人
	女性	0 人	0 人	0 人
	合計	3 人	2 人	2 人
離職者数		2 人	1 人	0 人

女性の割合	役員	0 %	管理職	15.4 %
-------	----	-----	-----	--------

メンター制度	有 ・ 無		キャリアコンサルティング制度	有 ・ 無	
研修制度	外部研修への参加を行っております。				
自己啓発支援制度	建築士、施工管理技士等取得支援				
社内検定制度	-				
年間休日	110 日	休 暇	有給休暇、夏季・冬季休暇あり		

企業全体情報

前年度実績

平均勤続年数	15 年	従業員の平均年齢	38 歳
前年度有給休暇平均取得日数		10 日/年	
前年度月平均所定外労働時間		月平均 20 時間	
前年度育児休業取得対象者数	男性	0 人	
	女性	0 人	
前年度育児休業取得者数	男性	0 人	
	女性	0 人	

前年度募集実績

募集学歴	<input checked="" type="checkbox"/> 大学 <input checked="" type="checkbox"/> 短期大学 <input checked="" type="checkbox"/> 専門学校 <input checked="" type="checkbox"/> 高等学校 <input type="checkbox"/> その他					
就業場所	郡山市、須賀川市、その他県外営業所あり					
初任給	【円】	大学	短期大学	専門学校	高等学校	その他
	基本給	¥140,000	¥135,000	¥135,000	¥130,000	
	諸手当	¥65,000	¥65,000	¥65,000	¥65,000	
	合計	¥205,000	¥200,000	¥200,000	¥195,000	
備 考	-					
福利厚生	社会保険 健康診断 通勤費補助 退職金制度					
障がい者雇用の有・無と取り組み	有 ・ 無	主な取り組み	-			
前年度高卒採用募集内容	職種名	配送、サッシ組立				
直近5年間高校生採用実績高名	聖光学院高校					
過去の大学生等の採用実績	東北学院大学、石巻専修大学、仙台大学、福島大学など					

安全で信頼性の高い製品と質の高いサービスを提供し、より快適な社会の実現に寄与する

大同信号グループ^o（大同信号電器^株・大同信号化工^株）

SDGsへの取り組み



5 ジェンダー平等を
実現しよう

The icon for Sustainable Development Goal 5, Gender Equality, is a white symbol on a blue square. It features a circle with an equals sign inside, and a cross at the bottom and an arrow at the top right, combining the traditional male and female symbols.

7 エネルギーをみんなに
そしてクリーンに



8 働きがいも
経済成長も



9 産業と技術革新の
基盤をつくろう



12 つくる責任
つかう責任

A white circular arrow icon on a dark blue background, symbolizing a continuous cycle or process.

16 平和と公正を
すべての人に



会社概要	本社所在地	東京都港区新橋6/17-19 新御成門ビル		
	県内の所在地	福島県石川郡浅川町大字浅川字背戸谷地177-18		
	設立年度	1949 年度	従業員数	907 名
	資本金	15億3 万円	電話番号	0247-36-4111
	年商	159億5百 万円	採用担当者	事務統括部 総務部 人材開発課
	自社サイト	https://www.daido-signal.co.jp/		

**Webサイトは
こちら**



ここがすごい!!
わが社 3つのセールスポイント

1. ここが自慢！

創立70年以上、国内の鉄道信号メーカー大手として、日本全国の鉄道会社に製品をお納めしているほか、海外への製品輸出も行っています。

2. やりがい・魅力

身近な踏切に設置された機械のほかにも、新幹線の運行を支えるシステムなどを設計・製作している企業です。

皆さんが作る製品が、鉄道の安全・安心を支えます！

3. 職場の働きやすさ

社員のワークライフバランスを大事にしており、会社が有給休暇を利用するように働きかけているほか、変形労働制が適用される職場では一日の勤務時間を調整することもできます。

採用担当者からのメッセージ

大同信号グループとしての企業紹介です。大同信号
電器(株)はものづくりを中心とし、大同信号化工(株)は当
社製品に使われる板金塗装やメッキ等を行っています。
皆さんと一緒に作る福島産の製品で、鉄道の安全を
ささえましょう！

正社員定着状況 新卒者等(既卒3年以内)

		R4年度	R5年度	R6年度
募集状況		○	○	○
採用者数	男性	1 人	0 人	1 人
	女性	1 人	2 人	2 人
	合計	2 人	2 人	3 人
離職者数		0 人	0 人	0 人

女性の割合	役員	0	%	管理職	0.0
-------	----	---	---	-----	-----

メンター制度	有 ・ 無	キャリアコン
--------	-------	--------

研修制度	新入社員研修 グループ会社の新入社員と合
------	----------------------

自己啓発 支援制度	業務に資すると会社が認めた資格の取得費用
--------------	----------------------

社内検定制度	グループ会社独自の技能資格検定
--------	-----------------

年間休日	129 日	休 暇	年次有給休暇
------	-------	-----	--------

企業全体情報 前年度実績

平均勤続 年数	21 年	従業員の 平均年齢	42 歳
前年度有給休暇 平均取得日数		16.6 日/年	
前年度月平均 所定外労働時間		月平均 10 時間	
前年度育児休業 取得対象者数		男性	0 人
		女性	2 人
前年度育児休業 取得者数		男性	0 人
		女性	2 人

前年度募集実績

募集学歴	<input type="checkbox"/> 大学 <input type="checkbox"/> 短期大学 <input type="checkbox"/> 専門学校 <input checked="" type="checkbox"/> 高等学校 <input type="checkbox"/> その他						
就業場所	浅川町						
初任給	【円】	大学	短期大学	専門学校	高等学校	その他	
	基本給				¥171,600		
	諸手当				¥9,700		
	合計				¥181,300		
備考	入社先により基本給額が異なりますが、諸手当を含む初任給額は同一です。						
福利厚生	仕出し昼食弁当代半額補助、人間ドック利用補助など						
障がい者雇用の有・無と取り組み	有・無		主な取り組み		セミナーへの参加		
前年度高卒採用募集内容	職種名	技術、技能職					
直近5年間高校生採用実績高名	白河実業高校、修明高校、光南高校、石川高校、小名浜海星高校 など						
過去の大学生等の採用実績	—						

ブースNo.

24

建設業

郡山駅前「スペースパーク」のスポンサー企業★創業77年★福島県トップクラスの実力

高柳電設工業株式会社

SDGsへの取り組み

3

すべての人に健康と福祉を

7

エネルギーをみんなにそしてクリーンに

8

働きがいも経済成長も

11

住み続けられるまちづくりを

13

気候変動に具体的な対策を

会社概要	本社所在地	(郡山本社) 福島県郡山市開成六丁目120番地		
	県内事業所	(福島営業所) 福島県福島市大町7-23 朝日生命福島大町ビル		
	設立年度	1948 年度	従業員数	76 名
	資本金	2,500 万円	電話番号	024-922-1480
	年商	57億7,800 万円	採用担当者	人事部 渡部(ワカハ)・金井(カイ)
	自社サイト	https://www.takayanagidensetu.jp/recruit/		

Webサイトはこちら

入社後のサポートについて

4月に入社後、2〜3か月間にかけて新入社員研修を行い、その後配属されます。「電気」についての基礎知識やビジネスマナーについて社内外で学び、スキルアップ！



正社員定着状況					新卒者等(既卒3年以内)	
		R4年度	R5年度	R6年度		
募集状況		○	○	○		
採用者数	男性	3 人	0 人	5 人		
	女性	4 人	3 人	2 人		
	合計	7 人	3 人	7 人		
離職者数		2 人	0 人	0 人		
女性の割合	役員	20.0 %	管理職	0 %		
メンター制度	有 ・ 無		キャリアコンサルティング制度		有 ・ 無	
研修制度	あり[新入社員研修(社内・社外)、職位別教育(若手社員育成研修や管理者向け研修)]					
自己啓発支援制度	あり[資格取得支援(受験にかかる費用を全面的に支援。受験日や講習日は公休とする)]					
社内検定制度	なし					
年間休日	99 日	休 暇	会社カレンダー通りの土曜(現状、月2〜4回)、日曜・祝日、年末年始、お盆休暇あり。			

企業全体情報				前年度実績	
平均勤続年数	16 年	従業員の平均年齢	39 歳		
前年度有給休暇平均取得日数		14 日/年			
前年度月平均所定外労働時間		月平均 10 時間			
前年度育児休業取得対象者数		男性	3 人		
		女性	0 人		
前年度育児休業取得者数		男性	1 人		
		女性	0 人		

募集学歴	
就業場所	
初任給	
備 考	
福利厚生	
障がい者雇用有・無と取組	
前年度高卒者数募集内	
直近5年間採用実績	
過去の大学採用実績	



ここがすごい!!

わが社 3つのセールスポイント

1. ここが自慢！

#スキルアップ#教育充実#スペースパーク#大きな実績
郡山駅前「スペースパーク」のネーミングライツを獲得しており、学校や市役所・スーパーなど、意外と皆さんの身近にある建物に携わっている会社です！入社後のサポート体制が充実しているため、未経験でも不安なく働けます。

2. やりがい・魅力

#地域貢献#若手社員多数#手に職をつける#施工管理
「電気」に携わる仕事は、人々の暮らしを安全かつ快適にする仕事で、大きな達成感 と たくさんのヒトの役に立つ仕事をしている というやりがいを感じる事ができます。

3. 職場の働きやすさ

#フレックス勤務#相談しやすい環境#親睦会#アットホーム
10〜30代が約5割と若手が多く、年の近い先輩に気軽に相談しやすい職場です。フレックス勤務でライフワークバランス充実の働き方ができ、社員同士の親睦を深めるため定期的に親睦会も開催しています！

採用担当者からのメッセージ

高柳電設工業は、「施工管理」の会社です。建物の電気設備工事の現場で作業員へ指示を出し、現場の監督をする「プロジェクトマネージャー」です。入社後のサポートが充実しているため、専門知識や性別を問わず毎年入社しており、若手が活躍しております。

前 年 度 募 集 実 績							
募集学歴	<input checked="" type="checkbox"/> 大学 <input checked="" type="checkbox"/> 短期大学 <input checked="" type="checkbox"/> 専門学校 <input checked="" type="checkbox"/> 高等学校 <input checked="" type="checkbox"/> その他						
就業場所	郡山市、福島市						
初任給	【円】	大学	短期大学	専門学校	高等学校	その他	
	基本給	¥168,000	¥162,000	¥162,000	¥157,000	¥162,000	
	諸手当	¥50,226	¥39,995	¥39,995	¥33,453	¥39,995	
	合計	¥218,226	¥201,995	¥201,995	¥190,453	¥201,995	
備 考	上記初任給の「その他」は、高専学校・専修学校卒になります。						
福利厚生	健康診断、インフルエンザ予防接種、社員旅行、親睦会						
障がい者雇用の有・無と取り組み	<div>有 ・ 無</div>		主な取り組み	柔軟な勤務シフト体制			
前年度高卒採用募集内容	職種名	「電気設備プロジェクトマネージャー」、「技術事務アシスタント」					
直近5年間高校生採用実績高名	郡山北工業高校、清陵情報高校、郡山商業高校、小高産業技術高校						
過去の大学生等の採用実績	日本大学工学部、福島大学、国際情報工科自動車大学校、テクノアカデミー郡山等						

ブースNo.

25

製造業

お客様に喜んで頂く商品をつくり、社会に貢献する

株式会社TBK 福島工場

SDGsへの取り組み

3

すべての人に健康と福祉を

4

質の高い教育をみんなに

7

エネルギーをみんなにそしてクリーンに

8

働きがいも経済成長も

9

産業と技術革新の基盤をつくろう

10

人や国の不平等をなくそう



会社概要	本社所在地	東京都町田市南成瀬4-21-1		
	県内の所在地	福島県石川郡玉川村大字川辺字宮ノ前304-7		
	設立年度	1949 年度	従業員数	1,008 名
	資本金	46億1,730 万円	電話番号	0247-57-4911
	年商	566億5900 万円	採用担当者	総務部 福島総務課 石森
	自社サイト	https://www.tbk-jp.com/		

Webサイトはこちら

入社後のサポートについて

新入社員研修は国内3拠点合同（東京・福島・山形）で行い、基本的なビジネスマナーやホウレンソウなどを行います。その後2年目研修／3年目研修も行っています。



★★★★★

ここがすごい!!

わが社 3つのセールスポイント

1. ここが自慢！

大型トラック・バス向けのブレーキ・ポンプで国内業界トップシェア！100年企業を目指している“ものづくり”の会社です！

2. やりがい・魅力

外出時にトラックを見かけたとき、自社の製品が使われている・社会に貢献しているという実感を感じます！

3. 職場の働きやすさ

高校や学生と違って年齢層が広いので、上下関係に不安があると思いますが、社内の人達はとても親切で色々と話しやすいので、安心して仕事ができます！

採用担当者からのメッセージ

社会とは何か、全然イメージが湧かないと思います。社会人としてスタートする第一歩でもありますので、早い段階でいろいろな企業を見て感じて自分に合っている企業を見つけて欲しいです。ものづくり100年企業を目指している弊社で、一緒に働き福島県を盛り上げて行きましょう！！

正社員定着状況 新卒者等(既卒3年以内)

		R4年度	R5年度	R6年度
募集状況	男性	12 人	6 人	6 人
	女性	2 人	4 人	0 人
	合計	14 人	10 人	6 人
離職者数		2 人	0 人	1 人

女性の割合	役員	0.1 %	管理職	0.6 %
メンター制度	有 ・ 無			キャリアコン
研修制度	新入社員研修／安全教育／品質教育／各			
自己啓発支援制度	通信教育／業務上必要な資格について取得			
社内検定制度	計測技能検定			
年間休日	121 日	休 暇	年末年始、慶弔休暇、	

企業全体情報 前年度実績

平均勤続年数	16 年	従業員の平均年齢	42 歳
前年度有給休暇平均取得日数	13.6 日／年		
前年度月平均所定外労働時間	月平均 12.7 時間		
前年度育児休業取得対象者数	男性	6 人	
	女性	2 人	
前年度育児休業取得者数	男性	4 人	
	女性	2 人	

前年度募集実績

募集学歴	<input checked="" type="checkbox"/> 大学 <input checked="" type="checkbox"/> 短期大学 <input checked="" type="checkbox"/> 専門学校 <input checked="" type="checkbox"/> 高等学校 <input type="checkbox"/> その他						
就業場所	福島県石川郡玉川村大字川辺字宮ノ前304-7						
初任給	【円】	大学	短期大学	専門学校	高等学校	その他	
	基本給	¥232,000	¥205,000	¥205,000	¥188,000		
	諸手当						
	合計	¥232,000	¥205,000	¥205,000	¥188,000		
備 考							
福利厚生	各種保険加入、独身寮、退職金、財形貯蓄、社員持株制度、慶弔見舞金 など						
障がい者雇用の有・無と取り組み	<div><div>有</div>・無</div>	主な取り組み		障害者用の作業場所設置			
前年度高卒採用募集内容	職種名	加工機械オペレーター／組立／保全業務／生産管理／品質管理					
直近5年間高校生採用実績高名	光南高校、白河実業工業高校、石川高校、岩瀬農業高校、学法石川高校、須賀川創英館高校、東日本国際大学附属昌平高校						
過去の大学生等の採用実績	日本大学工学部、会津大学、東北工業大学、湘南工科大学						

木造施設造りの総合プロデュース企業

藤寿産業株式会社

SDGsへの取り組み



11 住み続けられるまちづくりを



12 つくる責任
つかう責任



13 気候変動に具体的な対策を



15 陸の豊かさも 守ろう



会社概要	本社所在地	福島県郡山市田村町金屋字上川原286-12		
	県内の所在地	福島県郡山市田村町上行合字西川原35		
	設立年度	1975 年度	従業員数	67 名
	資本金	2,000 万円	電話番号	024-944-7550
	年商	40億6000 万円	採用担当者	総務部 市川
	自社サイト	https://toju.co.jp/		

Webサイトはこちら



**Webサイトは
こちら**



入社後のサポートについて

入社後は先輩社員が一对一で教えるので、未経験でも大丈夫です。はじめは簡単な作業からスタートし、少しずつできることを増やしていきます。製造業が初めての方も安心してチャレンジできます。



ここがすごい!!

わが社 3つのセールスポイント

1. ここが自慢！

当社は、大きな木造建築を「設計・製造・施工」まで一貫して手がける会社です。大阪・関西万博の大屋根リングや高輪ゲートウェイ駅など、有名な建物にも私たちの技術が使われています。

2. やりがい・魅力

大断面集成材をつくれる工場は、全国に十数社しかありません。当社はその一社として、木造建築を支える“特別な技術”を持つ工場です。

3. 職場の働きやすさ

木造建築のニーズは年々高まっており、当社では若手のうちから新しい技術開発に挑戦できます。大企業との取引を通して、早い段階からスキルを磨き、目に見える成果を実感できる職場です。

採用担当者からのメッセージ

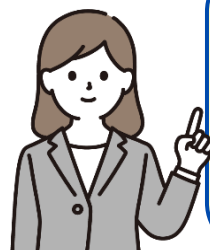

木材・建築・機械・ものづくりの分野に少しでも興味がある方は、ぜひ工場見学へ！
実際の現場を見て雰囲気を経験できます。見学日程は個別に調整できます。

正社員定着状況 新卒者等(既卒3年以内)

		R4年度	R5年度	R6年度
募集状況		○	○	○
採用者数	男性	3 人	1 人	1 人
	女性	0 人	1 人	1 人
	合計	3 人	2 人	2 人
離職者数		0 人	2 人	0 人

女性の割合	役員	0	%	管理職	0.0	%
メンター制度	有	・	無	キャリアコンサル		
研修制度	ビジネスマナー研修、安全衛生講習、新入社員講習					
自己啓発支援制度	資格取得講習					
社内検定制度	—					
年間休日	100	日	休 暇	年次有給休暇		

企業全体情報 前年度実績

平均勤続 年数	10 年	従業員の 平均年齢	43 歳
前年度有給休暇 平均取得日数	9.1 日/年		
前年度月平均 所定外労働時間	月平均 8 時間		
前年度育児休業 取得対象者数	男性	0 人	
	女性	0 人	
前年度育児休業 取得者数	男性	0 人	
	女性	0 人	

<p>・</p> <p>有</p>	<p>・</p> <p>無</p>
<p>練習</p>	
<p>、慶弔休暇</p>	

前年度募集実績

募集学歴	<input checked="" type="checkbox"/> 大学 <input checked="" type="checkbox"/> 短期大学 <input checked="" type="checkbox"/> 専門学校 <input checked="" type="checkbox"/> 高等学校 <input type="checkbox"/> その他						
就業場所	郡山市						
初任給	【円】	大学	短期大学	専門学校	高等学校	その他	
	基本給	¥210,000	¥200,000	¥200,000	¥190,000		
	諸手当						
	合計	¥210,000	¥200,000	¥200,000	¥190,000		
備考	諸手当は、通勤手当、家族手当、資格手当など						
福利厚生	社会保険完備、健康診断、社員旅行、親睦会、作業服・安全靴・ヘルメット貸与有り。 希望者には社宅も利用可能です。(1DK：33,000円～／3DK：53,000円)						
障がい者雇用の有・無と取り組み	有・無		主な取り組み	—			
前年度高卒採用募集内容	職種名	機械オペレーター、C A D					
直近5年間高校生採用実績高名	郡山北工業高校、湖南高校、尚志高校、会津北嶺高校						
過去の大学生等の採用実績	日本大学工学部						