ブースNo.	27	製造業

安全・安心で豊かな社会の発展に貢献

東北アンリツ株式会社

SDGsへの取り組み

会社概要				
	本社所在地	福島県郡山市待池台一丁目20番地8		
	県内事業所	ー		
	設立年度	1985 年度	従業員数	314 名
	資本金	2億5千 万円	電話番号	025-956-2112
	年商	※非公開	採用担当者	人事総務部　橋本
	自社サイト	https://www.anritsu.com/ja-jp/tohoku-anritsu		

Webサイトは こちら

入社後のサポートについて

新入社員研修にてビジネスマナーから製品知識、社内ルールなどを1か月かけて丁寧に実施。メンター制度、OJTトレーナー制度、人事定期面談など。
その後も階層別研修や100以上の自己啓発研修を準備・補助しています。

ここがすごい!! わが社 3 つのセールスPOINT

1．ここが自慢！

情報通信関連の計測器、国内シェアNO.1
世界シェアTOP3
国内外大手通信事業者へ出荷

2．やりがい・魅力

スマホやPCなど、通信機器は自社の製品がなければ生産・販売できません。人の暮らしや未来を支える製品を作っています。

3．職場の働きやすさ

従業員ファーストを方針とした規程の改訂や福利厚生の整備。健康経営などに取り組んでいます。

採用担当者からのメッセージ

情報通信機器はこれからの生活で無くなることはありえません。
その製品を支える計測器も同様で、将来性のあるモノづくりをしています。休日・休暇が豊富でライフワークバランスも取れております。

正社員定着状況 新卒者等(既卒3年以内)

		R4年度	R5年度	R6年度
募集状況		○	○	○
採用者数	男性	4 人	2 人	2 人
	女性	1 人	1 人	2 人
	合計	5 人	3 人	4 人
離職者数		1 人	0 人	0 人

女性の割合	役員	0 %	管理職	4.5 %

メンター制度	有 ・ 無	キャリアコンサルティング制度	有 ・ 無
研修制度	FBT研修、技術研修、海外社員との交流会、料理研修、階層別研修		
自己啓発支援制度	100以上のプログラムから選択し受講可能		
社内検定制度	あり		
年間休日	131 日	休 暇	完全週休二日制（土日）、祝日、お盆休み、年末年始

企業全体情報 前年度実績

平均勤続年数	28 年	従業員の平均年齢	50 歳
前年度有給休暇平均取得日数	21 日／年		
前年度月平均所定外労働時間	月平均 3.5 時間		
前年度育児休業取得対象者数	男性	0 人	
	女性	0 人	
前年度育児休業取得者数	男性	0 人	
	女性	0 人	

前年度募集実績

募集学歴	☑ 大学	☐ 短期大学	☐ 専門学校	☑ 高等学校	☐ その他		
就業場所	東北アンリツ株式会社　第二工場						
初任給	【円】	大学	短期大学	専門学校	高等学校	その他	
	基本給	¥250,000			¥190,000		
	諸手当						
	合計	¥250,000			¥190,000		
備　考	家族手当、通勤手当						
福利厚生	健康・雇用・労災保険、厚生年金、確定拠出年金、健康診断、予防接種補助、他						
障がい者雇用の有・無と取り組み	有 ・ 無	主な取り組み	ー				
前年度高卒採用募集内容	職種名	ー					
直近5年間高校生採用実績高名	郡山商業高等学校、郡山北工業高等学校、清陵情報高等学校						
過去の大学生等の採用実績	日本大学工学部、日本大学大学院						

ブースNo.	28	製造業

バッテリーを通して、環境に優しい、安心で豊かな暮らしの実現に貢献します！

株式会社東北村田製作所

SDGsへの取り組み

2 飢餓をゼロに / 6 安全な水とトイレを世界中に / 7 エネルギーをみんなに そしてクリーンに / 12 つくる責任 つかう責任 / 13 気候変動に具体的な対策を

会社概要				
	本社所在地	福島県郡山市日和田町高倉字下杉下1-1		
	県内の所在地	福島県本宮市本宮字樋ノ口2番地		
	設立年度	2017 年度	従業員数	1295 名
	資本金	3 億円	電話番号	024-958-3811
	年商	483 億円	採用担当者	人事課　有吉　陸
	自社サイト	https://corporate.murata.com/ja-jp/group/tohokumurata		

Webサイトは こちら

入社後のサポートについて

入社後は集合研修とOJTで社会人としての基礎から作業内容まで丁寧に指導します。
入社半年後に集合研修を実施し、継続して社員の成長を支援します！

ここがすごい!!
わが社 3 つのセールスPOINT

1．ここが自慢！

1991年に世界で初めてリチウムイオン二次電池を商品化。
安全で長寿命な電池を世界中に供給し、現在も幅広い分野で利用され国内外から大きな信頼を得ています！

2．やりがい・魅力

専門知識と技術を身につけ、改善など責任ある業務も対応します。
また自ら製造した電池が世界中で使われる喜びと達成感があります！

3．職場の働きやすさ

安くて美味しい社内食堂や休憩スペースを完備！
年齢の近い社員も多く、和気あいあいと働ける職場です！

採用担当者からのメッセージ

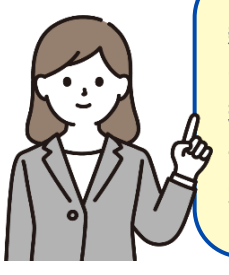

新卒入社者が新しい風となり会社を活気づけます！
一人ひとりがInnovatorとして、変革の主役となれる環境です。
安心できる職場環境で成長し、ぜひ東北村田製作所から世界と福島県の発展に貢献しましょう！

正社員定着状況 新卒者等(既卒3年以内)

		R4年度	R5年度	R6年度
募集状況		○	○	○
採用者数	男性	27 人	30 人	18 人
	女性	5 人	9 人	6 人
	合計	32 人	39 人	24 人
離職者数		1 人	1 人	0 人

女性の割合	役員	0 %	管理職	5.7 %

企業全体情報 前年度実績

平均勤続年数	17.7 年	従業員の平均年齢	42 歳
前年度有給休暇平均取得日数	16.7 日／年		
前年度月平均所定外労働時間	月平均 15.7 時間		
前年度育児休業取得対象者数	男性	19 人	
	女性	3 人	
前年度育児休業取得者数	男性	9 人	
	女性	5 人	

メンター制度	有 ・ 無	キャリアコンサルティング制度	有 ・ 無
研修制度	新人研修、OJT研修、その他階層および職能教育		
自己啓発支援制度	E-learning費用補助、公的資格取得支援、語学学校優待		
社内検定制度	現場改善士		
年間休日	123 日	休 暇	年次有給休暇、夏季休暇、年末年始休暇、結婚休暇、配偶者出産育児休暇、忌引休暇

前 年 度 募 集 実 績

募集学歴	☑ 大学	☑ 短期大学	☑ 専門学校	☑ 高等学校	☑ その他		
就業場所	郡山市、本宮市						
初任給 【円】	大学	短期大学	専門学校	高等学校	その他		
基本給	¥193,800	¥186,000	¥186,000	¥182,000	¥219,000		
諸手当							
合計	¥193,800	¥186,000	¥186,000	¥182,000	¥219,000		
備　考	上記初任給の「その他」は高専学校卒になります。						
福利厚生	確定拠出年金、こども/介護手当、賃貸住宅補助手当、社員食堂、退職金制度、資格取得支援制度、クラブ活動等						
障がい者雇用の有・無と取り組み	有 ・ 無	主な取り組み	・工場内で筆談ツールの使用（聴覚障がい者） ・人事担当との定期面談（希望者のみ）　など				
前年度高卒採用募集内容	職種名	ー					
直近5年間高校生採用実績高名	郡山北工業高校、二本松実業高校、福島工業高等学校、清陵情報高等学校など						
過去の大学生等の採用実績	日本大学、福島大学、山形大学　など						

ブースNo.	29	製造業

未来をつなぐときは、いま。

トキワ印刷株式会社

SDGsへの取り組み

会社概要				
	本社所在地	福島県須賀川市茶畑町25-6		
	県内の所在地	－		
	設立年度	1947 年度	従業員数	116 名
	資本金	5,000 万円	電話番号	0248-75-2145
	年商	※非公開	採用担当者	総務部　藤田
	自社サイト	https://www.nisshindo.jp/tokiwa.html		

Webサイトは こちら

入社後のサポートについて

グループ合同で新入社員研修を実施し印刷について学びます。また、トレーナー／メンター制度を導入し、新入社員・若手社員が共に成長し合える環境を整えています。

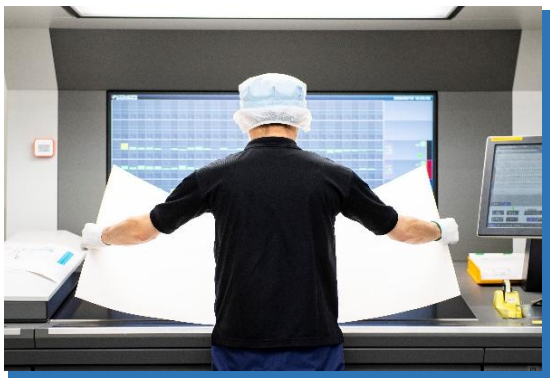

ここがすごい!!
わが社 3 つのセールスPOINT

1．ここが自慢！

はがき製造にかけては国内で高いシェアを誇り、日本の葉書文化に深く関わっています。また、古紙を再利用したリサイクル事業も行っています。印刷以外にも、様々な製品・サービスをお客様へご提供します。

2．やりがい・魅力

創業110年以上という永い歴史がありますが、新規事業への参入など新しいことにも挑戦しています。新社屋へ移転と共に新しい設備を導入し、紙器（パッケージ）事業をスタートしました。

3．職場の働きやすさ

有給取得を会社全体で推奨しているため有給が取得しやすく、誕生日休暇、育休・産休などの特別休暇制度が充実しているため働きやすい職場環境となっています。

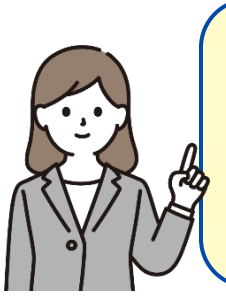

採用担当者からのメッセージ

当社は、全国的にもめずらしい物を多く扱う印刷会社です。学生の皆さまには、できるだけ自分の目で直接見て雰囲気を感じていただくため積極的に会社説明会などを実施しておりますので、ぜひご興味があればご参加お待ちしております。

正社員定着状況 新卒者等(既卒3年以内)

		R4年度	R5年度	R6年度
募集状況		○	○	○
採用者数	男性	1 人	3 人	3 人
	女性	4 人	2 人	4 人
	合計	5 人	5 人	7 人
離職者数		0 人	1 人	1 人

女性の割合	役員	17 %	管理職	20 %

メンター制度	有 ・ 無	キャリアコンサルティング制度	有 ・ 無
研修制度	新入社員研修、若手フォローアップ研修、職長教育研修、パワハラ・セクハラ研修、コンプライアンス研修、安全衛生研修、トレーナー/メンター制度　等		
自己啓発支援制度	業務に資するとして会社が認めた資格について費用全額補助		
社内検定制度	－		
年間休日	116 日	休 暇	誕生日、出産、育児(パパ・ママ)、結婚、忌引き、看護介護　等

企業全体情報 前年度実績

平均勤続年数	20 年	従業員の平均年齢	41 歳
前年度有給休暇平均取得日数	14 日／年		
前年度月平均所定外労働時間	月平均 8 時間		
前年度育児休業取得対象者数	男性	0 人	
	女性	2 人	
前年度育児休業取得者数	男性	0 人	
	女性	2 人	

前年度募集実績

募集学歴	☑ 大学　☑ 短期大学　☑ 専門学校　☑ 高等学校　☐ その他						
就業場所	福島県須賀川市（本社）　東京都中央区（東京支社）　※営業のみ						
初任給	【円】	大学	短期大学	専門学校	高等学校	その他	
	基本給	¥177,600	¥169,700	¥169,700	¥161,600		
	諸手当	¥44,200	¥44,200	¥44,200	¥26,000		
	合計	¥221,800	¥213,900	¥213,900	¥187,600		
備　考	大学～専門学校：営業職、高等学校：印刷技術職の金額となります。 諸手当は固定残業代、東京支社勤務の場合は別途社宅手当・地域手当 等有り						
福利厚生	各種保険、退職金、特別休暇、慶弔見舞金、特別表彰、健康診断　等						
障がい者雇用の有・無と取り組み	有 ・ 無	主な取り組み	応募前見学・研修 等				
前年度高卒採用募集内容	職種名	印刷技術職					
直近5年間高校生採用実績高名	岩瀬農業高校、須賀川創英館高校、清陵情報高校、学法法人石川高校、光南高校、国際アート＆デザイン大学校高等過程						
過去の大学生等の採用実績	文教大学、武蔵野大学、郡山女子大学短期大学部、仙台デザイン専門学校　等						

ブースNo.	30	医療、福祉

個人の人権と想いを尊重し、誠意をもって地域社会に根ざした福祉サービスを提供します！

社会福祉法人篤心会　特別養護老人ホーム エルピス

SDGsへの取り組み

会社概要				
	本社所在地	福島県須賀川市和田字沓掛48-1		
	県内の所在地	福島県石川郡玉川村小高南畷19-1　他3事業所		
	設立年度	2002 年度	従業員数	111 名
	資本金	※非公開	電話番号	0248-76-6660
	年商	※非公開	採用担当者	事務部　大中
	自社サイト	http://www.tokushinkai.care/		

Webサイトは
こちら

ここがすごい!!
当施設3つのセールスPOINT

1．ここが自慢！

開設から23年間、入居者様1人ひとりの人生に寄り添い、笑顔と安心を届ける介護を行っています！

2．やりがい・魅力

入居者様やご家族様から「ありがとう」の言葉を受け取ったとき、
そして、人生の大先輩である入居者様から毎日たくさんのことを学ばせていただいています！

3．職場の働きやすさ

社会福祉法人ゆえの事業安定性があり、公休117日+アニバーサリー休暇3日、有給休暇においては、時間単位でも取得可能です。働く不安や悩みに答える職場相談員制度もあります！

入社後のサポートについて

入職時教育では、キャリアパス制度や人事考課を活用し人材の育成に努め、職員のスキルや知識が向上するよう研修会や勉強会等を行っております。

採用担当者からのメッセージ

私たちの施設では「その人らしく生きること」を支える介護を大切にしています。入居者様の笑顔や「ありがとう」の言葉が職員のやりがいにつながっています。「人の役に立ちたい」「誰かの笑顔を支えたい」そんな気持ちがある方、ぜひ一度、私たちの施設を見に来てください。あなたの優

正社員定着状況　新卒者等(既卒3年以内)

		R4年度	R5年度	R6年度
募集状況		○	○	○
採用者数	男性	1 人	0 人	1 人
	女性	3 人	5 人	1 人
	合計	4 人	5 人	2 人
離職者数		0 人	1 人	0 人

女性の割合	役員	40.0 %	管理職	50.0 %

メンター制度	有・無	キャリアコンサルティング制度	有・無
研修制度	新人職員、中途採用職員研修、中堅職員、管理職対象者研修		
自己啓発支援制度	資格取得支援制度		
社内検定制度	－		
年間休日	117 日	休暇	4/1在籍者、アニバーサリー休暇3日

企業全体情報　前年度実績

平均勤続年数	8.3 年	従業員の平均年齢	44.3 歳
前年度有給休暇平均取得日数	9.5 日／年		
前年度月平均所定外労働時間	月平均　9.3 時間		
前年度育児休業取得対象者数	男性	1 人	
	女性	5 人	
前年度育児休業取得者数	男性	1 人	
	女性	5 人	

前年度募集実績

募集学歴	☑ 大学　☑ 短期大学　☑ 専門学校　☑ 高等学校　☐ その他						
就業場所	須賀川市、矢吹町、玉川村						
初任給	【円】	大学	短期大学	専門学校	高等学校	その他	
	基本給	¥166,800	¥166,800	¥166,800	¥157,400		
	諸手当	¥27,000	¥27,000	¥27,000	¥27,000		
	合計	¥193,800	¥193,800	¥193,800	¥184,400		
備考	－						
福利厚生	健康診断、親睦会（お花見会、暑気払い、忘年会）など						
障がい者雇用の有・無と取り組み	有・無	主な取り組み	ジョブコーチ				
前年度高卒採用募集内容	職種名	介護職員					
直近5年間高校生採用実績高名	岩瀬農業高校、創英館高校、帝京安積高校、郡山商業高校など						
過去の大学生等の採用実績	郡山健康科学専門学校						

ブースNo.	31	製造業

「世界オンリーワンの先進的光学部品工場」を目指して

株式会社トプコンオプトネクサス

SDGsへの取り組み

3 すべての人に健康と福祉を　11 住み続けられるまちづくりを　13 気候変動に具体的な対策を

会社概要	本社所在地	福島県田村市大越町上大越字後原10-67		
	県内事業所	–		
	設立年度	1969 年度	従業員数	234 名
	資本金	10,000 万円	電話番号	0247-61-7100
	年商	629,000 万円	採用担当者	総務課　宗像・藤田
	自社サイト	https://www.topcon-optonexus.co.jp/		

Webサイトはこちら

入社後のサポートについて

入社後2～3週間、全国のトプコングループ新入社員と本社で合同研修を行い、その後6か月間の現場実習を経て本配属となります。また入社後3年間は、月に1度アンケートを実施し、悩み事等があれば、面談を含めたフォローに繋げます。

ここがすごい!!
わが社 3 つのセールスPOINT

1．ここが自慢！

多品種･高精度な光学部品を、材料の加工から組立まで一貫して製造できるのが強みです。先端技術と匠の技が生み出す当社の製品は、世界規模で高い評価を獲得しています。

2．やりがい・魅力

「眼底カメラ」や「測量機」といった、医療や社会インフラの整備に必要不可欠な精密機械の部品を製造しています。社会貢献度が高く、充実した教育体制のもとスキルアップをしながら働けます。

3．職場の働きやすさ

休暇が取得しやすく、福利厚生も充実。男女とも働きやすい職場で、10代の新入社員から70代のベテランまで活躍しています。また国家技能検定を中心とした資格取得も推進しており、補助制度を整えています。

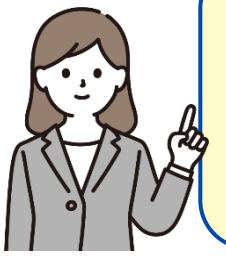

採用担当者からのメッセージ

就職先を決める上で、あなたが大切にしたいものは何でしょうか。事業内容、通勤距離、給与、休日数･･･色々あると思います。就活は企業とのマッチング活動ですので、自分の軸と企業がマッチするかどうか、まずは実際に足を運んでみましょう。その上で、弊社を選んでいただけたならとても嬉しいです。

正社員定着状況　新卒者等(既卒3年以内)

		R4年度	R5年度	R6年度
募集状況		○	○	○
採用者数	男性	3 人	3 人	3 人
	女性	4 人	7 人	2 人
	合計	7 人	10 人	5 人
離職者数		1 人	1 人	0 人

女性の割合	役員	0 %	管理職	4.0 %

企業全体情報　前年度実績

平均勤続年数	13 年	従業員の平均年齢	41 歳
前年度有給休暇平均取得日数	11.5 日／年		
前年度月平均所定外労働時間	月平均　27 時間		
前年度育児休業取得対象者数	男性	4 人	
	女性	4 人	
前年度育児休業取得者数	男性	4 人	
	女性	4 人	

メンター制度	有 ・ 無	キャリアコンサルティング制度	有 ・ 無
研修制度	基本研修（グループ合同）、現場実習、2年目以降フォローアップ研修		
自己啓発支援制度	国家資格（技能検定など）取得支援：グループ合同練習、費用補助 その他資格（QC検定、生産管理検定、簿記検定など）：社内勉強会、費用補助		
社内検定制度	–		
年間休日	126 日	休 暇	完全週休二日制、GW･夏季･年末年始休暇、積立特別休暇、慶弔･育児･介護休暇　など

前 年 度 募 集 実 績

募集学歴	☑ 大学　☑ 短期大学　☑ 専門学校　☑ 高等学校　☑ その他						
就業場所	福島県田村市（本社工場）						
初任給	【円】	大学	短期大学	専門学校	高等学校	その他	
	基本給	¥210,600	¥190,300	¥175,900	¥172,500	¥190,300	
	諸手当	¥1,000	¥1,000	¥1,000	¥1,000	¥1,000	
	合計	¥211,600	¥191,300	¥176,900	¥173,500	¥191,300	
備　考	上記初任給の「その他」は高専学校になります。 「諸手当」は一律支給となる住宅手当の最低金額です（1,000～7,000円）。						
福利厚生	健康診断、歯科検診、眼底検査、ビアパーティー、住宅手当、借り上げ社宅、 高速道路料金補助、弁当給食補助　など						
障がい者雇用の有･無と取り組み	有 ・ 無	主な取り組み	バリアフリー対応トイレ				
前年度高卒採用募集内容	職種名	技能職					
直近5年間高校生採用実績高名	船引高校、田村高校、小野高校、帝京安積高校、郡山女子大学付属高校、 学法石川高校、岩瀬農業高校、喜多方桐桜高校						
過去の大学生等の採用実績	日本大学工学部、日本工業大学、東北学院大学、福島大学、 東北芸術工科大学、会津大学短期大学部						

ブースNo.	32	製造業

誠意をもってことにあたり、技術を軸に社会に貢献する。

日本工営エナジーソリューションズ株式会社

SDGsへの取り組み

7 エネルギーをみんなに そしてクリーンに
8 働きがいも 経済成長も
9 産業と技術革新の 基盤をつくろう
11 住み続けられる まちづくりを
12 つくる責任 つかう責任
13 気候変動に 具体的な対策を

会社概要				
	本社所在地	東京都千代田区麹町5丁目4番地		
	県内の所在地	福島県須賀川市森宿字道久1－22		
	設立年度	2023 年度	従業員数	660 名
	資本金	7,553百 万円	電話番号	0248-61-8516
	年商	160,898百 万円	採用担当者	管理本部　福島業務部
	自社サイト	https://www.n-koei.co.jp/energy/		

Webサイトは こちら

入社後のサポートについて

入社後、最初の4か月間は、配属部署にて担当の先輩社員が新入社員研修をサポートします。基本から学べますのでご安心ください。

ここがすごい!!
わが社 3 つのセールスPOINT

1．ここが自慢！

日本の未来を支える会社。世界160カ国で社会に貢献しています！

2．やりがい・魅力

学びながら成長し、社会に役立つ仕事に携われます！

3．職場の働きやすさ

学び続けられる環境で成長。資格取得や研究サポートも充実です！

採用担当者からのメッセージ

暮らしを支えるインフラ整備に携わり、社会に役立つ仕事をしませんか？資格取得や研修制度が充実しており、専門性を高めながら長く働けます。
あなたの力で日本の未来を一緒に築きましょう。

正社員定着状況 新卒者等(既卒3年以内)

		R4年度	R5年度	R6年度
募集状況		○	○	○
採用者数	男性	－ 人	－ 人	－ 人
	女性	－ 人	－ 人	－ 人
	合計	166 人	177 人	190 人
離職者数		5 人	10 人	23 人

女性の割合	役員	－ %	管理職	－ %

メンター制度	有 ・ 無	キャリアコンサルティング制度	有 ・ 無
研修制度	新入社員導入研修、フォローアップ研修キャリア形成研修		
自己啓発支援制度	自己研鑽教育支援（通信教育支援）		
社内検定制度	－		
年間休日	125 日	休 暇	完全週休2日制（土･日）、祝日、年末年始、慶弔等特別休暇、メーデー、年次有給休暇

企業全体情報 前年度実績

平均勤続年数	12 年	従業員の平均年齢	42 歳
前年度有給休暇平均取得日数	11.2 日／年		
前年度月平均所定外労働時間	月平均 28.4 時間		
前年度育児休業取得対象者数	男性	69 人	
	女性	8 人	
前年度育児休業取得者数	男性	33 人	
	女性	8 人	

前年度募集実績

募集学歴	☑ 大学	☐ 短期大学	☑ 専門学校	☑ 高等学校	☐ その他		
就業場所	福島、東京、長野、神奈川						
初任給	【円】	大学	短期大学	専門学校	高等学校	その他	
	基本給	¥247,500		¥236,300	¥225,100		
	諸手当						
	合計	¥247,500		¥236,300	¥225,100		
備　考	通勤交通費（全額支給）、住宅手当、家族手当、時間外手当　等						
福利厚生	■各種社会保険完備　■日本工営グループ健康保険組合　■財形貯蓄制度　■独身寮　他						
障がい者雇用の有･無と取り組み	有 ・ 無	主な取り組み	職場環境整備				
前年度高卒採用募集内容	職種名	技術系総合職					
直近5年間高校生採用実績高名	福島県立清陵情報高等学校、福島県立郡山北工業高校　など						
過去の大学生等の採用実績	福島県内の場合：福島大学、会津大学、日本大学						

ブースNo.	33	製造業

いいものをつくる

林精器製造株式会社

SDGsへの取り組み

会社概要				
	本社所在地	福島県須賀川市森宿字向日向45番地		
	県内の所在地	福島県石川郡玉川村大字竜崎字原作田27-1　他2拠点		
	設立年度	1936 年度	従業員数	333 名
	資本金	9,000 万円	電話番号	0248-75-3151
	年商	62億9,000 万円	採用担当者	企画管理部　経営企画グループ　関根
	自社サイト	https://www.hayashiseiki.co.jp/		

Webサイトは こちら

入社後のサポートについて

新入社員1人1人に、１年間の育成計画をたて、先輩社員が専属で指導を行うトレーナー制度により、業務習得を行います。会社生活においてもサポートしてくれる体制をとっていますので、安心して業務習得ができます。

ここがすごい!!
わが社 3 つのセールスPOINT

１．ここが自慢！

３つの工場すべてに社員食堂があり、栄養バランスの整った昼食を１食２５０円で利用できます。また、曜日によって、野菜サラダ、健康ドリンク、ヨーグルト、フルーツを無償で提供。食生活改善アプリの法人契約を行い、食事の面から健康の後押しを行っています。

２．やりがい・魅力

資格取得、各種研修など会社が費用を負担しています。入社後、計画的に通信教育や研修会に参加することで、キャリアアップに繋げることができ、やりがいをもって仕事をすることができます。

３．職場の働きやすさ

年休は、１日、半日、時間単位での取得が可能。誕生日休暇も取得でき、ワークライフバランスが整っている、働きやすい環境です。

採用担当者からのメッセージ

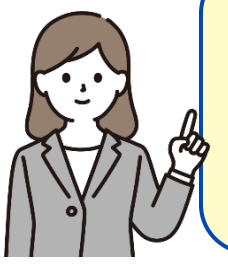

採用担当の関根です。まずは自分の将来を見つめ、これからどんな仕事をしてみたいか、そこから興味のある仕事・会社を選択してほしいと思います。是非若手社員が一生懸命、技能を習得している、かっこいい姿を見に工場見学に来ませんか？そして、いいものづくりを一緒にしていきましょう！

正社員定着状況　新卒者等(既卒3年以内)

		R4年度	R5年度	R6年度
募集状況		○	○	○
採用者数	男性	5 人	7 人	4 人
	女性	0 人	2 人	6 人
	合計	5 人	9 人	10 人
離職者数		1 人	1 人	1 人

女性の割合	役員	20.0 %	管理職	12.5 %

企業全体情報　前年度実績

平均勤続年数	14 年	従業員の平均年齢	39 歳
前年度有給休暇平均取得日数	12.6 日／年		
前年度月平均所定外労働時間	月平均 8.8 時間		
前年度育児休業取得対象者数	男性	2 人	
	女性	1 人	
前年度育児休業取得者数	男性	1 人	
	女性	1 人	

メンター制度	有 ・ 無	キャリアコンサルティング制度	有 ・ 無
研修制度	あり：新入社員教育(入社後研修、各職場でのＯＪＴ教育、外部教育）、通信教育		
自己啓発支援制度	あり：通信教育・技能検定・品質管理検定等の費用を社内規定により会社が負担。資格取得により褒賞金支給あり（入社後取得）		
社内検定制度	あり：資格により品質管理検定合格を昇格試験に反映させている。		
年間休日	117 日	休 暇	入社3か月後に3日、入社6か月後に7日付与。以降毎年4/1に更新(年20日間）。誕生日休暇、慶弔休暇あり

前 年 度 募 集 実 績

募集学歴	☑ 大学	☑ 短期大学	☑ 専門学校	☑ 高等学校	☑ その他		
就業場所	須賀川市、郡山市、石川郡玉川村						
初任給	【円】	大学	短期大学	専門学校	高等学校	その他	
	基本給	¥183,500	¥160,500	¥160,500	¥150,500	¥165,500	
	諸手当	¥31,900	¥31,900	¥31,900	¥31,900	¥31,900	
	合計	¥215,400	¥192,400	¥192,400	¥182,400	¥197,400	
備　考	上記初任給の「その他」は能力開発校卒になります。						
福利厚生	雇用・労災・健康・厚生年金・確定給付企業年金加入。健康健診、退職金制度、社内食堂、制服貸与、鍵付きロッカー貸与、無料駐車場あり、健康経営（講演会・食生活改善アプリ他）						
障がい者雇用の有・無と取り組み	有 ・ 無	主な取り組み	相談窓口の設置				
前年度高卒採用募集内容	職種名	事務職（経理）、技術職（設計）、技能職（研磨作業・金属仕上作業・めっき作業）					
直近5年間高校生採用実績高名	清陵情報高校、須賀川創英館高校、岩瀬農業高校、郡山北工業高校、郡山商業高校、郡山女子大付属高校、郡山萌世高校、帝京安積高校、石川高校						
過去の大学生等の採用実績	日本大学、中京大学						

ブースNo.	34	製造業

環境にも家族にも優しいグラスウール断熱材で社会に貢献

パラマウント硝子工業株式会社

SDGsへの取り組み

4 質の高い教育をみんなに / 8 働きがいも経済成長も / 9 産業と技術革新の基盤をつくろう / 11 住み続けられるまちづくりを / 13 気候変動に具体的な対策を

会社概要	本社所在地	福島県須賀川市木之崎字大ケ久保24-4		
	県内の所在地	－		
	設立年度	1946 年度	従業員数	270 名
	資本金	45,000 万円	電話番号	0248-68-1031
	年商	150 億円	採用担当者	人事総務課　舘
	自社サイト	https://www.pgm.co.jp/		

Webサイトはこちら

入社後のサポートについて

入社時研修では、工場の概要や安全･衛生教育、社会人マナー等について学びます。その後、先輩社員の指導の下、工場の製造ラインでグラスウールの製造法について学んでいきます。

ここがすごい!!
わが社 3 つのセールスPOINT

1．ここが自慢！

グラスウール(ガラス短繊維)の工業生産化に日本で初めて成功し、来年で創業80年を迎えます。グラスウールは、日本の住宅で一番多く使われている断熱材です。

2．特徴・魅力

当社は、上場企業･日東紡績株式会社のグループ会社です。
安定した経営基盤のもと、充実した福利厚生や各種手当、研修制度など、安心して働ける環境を整えています。

3．職場の働きやすさ

全社の月平均残業時間は9.8時間、平均勤続年数は18年以上！ワークライフバランスも良好です。「長く、安心して働きたい」――そんな想いに応えられる職場です。

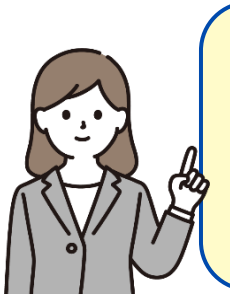

採用担当者からのメッセージ

当社は資源のリサイクルや省エネ性を重視した、地球環境にも人にも優しい製品を提供する事で社会に貢献しています。
それが従業員一人一人のやりがいやモチベーションアップに繋がっています。人々の豊かで快適な生活を支えるため、ぜひ当社で一緒に働きましょう！

正社員定着状況 新卒者等(既卒3年以内)

		R4年度	R5年度	R6年度
募集状況		○	○	○
採用者数	男性	0 人	3 人	1 人
	女性	0 人	0 人	0 人
	合計	0 人	3 人	1 人
離職者数		0 人	3 人	0 人

女性の割合	役員	0 %	管理職	2.6 %

企業全体情報 前年度実績

平均勤続年数	18 年	従業員の平均年齢	44 歳
前年度有給休暇平均取得日数	10.9 日／年		
前年度月平均所定外労働時間	月平均 9.8 時間		
前年度育児休業取得対象者数	男性	3 人	
	女性	1 人	
前年度育児休業取得者数	男性	0 人	
	女性	1 人	

メンター制度	有 ・ 無	キャリアコンサルティング制度	有 ・ 無
研修制度	新入社員研修(社内･社外)、階層別研修(各種)		
自己啓発支援制度	通信教育制度(受講料全額補助制度有り)		
社内検定制度	－		
年間休日	114 日	休 暇	年次有給休暇(入社時14日)、結婚休暇、忌引休暇、出産休暇など

前 年 度 募 集 実 績

募集学歴	☑ 大学	☑ 短期大学	☑ 専門学校	☑ 高等学校	☑ その他		
就業場所	須賀川市(その他県外事業所あり)						
初任給	【円】	大学	短期大学	専門学校	高等学校	その他	
	基本給	¥243,750	¥204,300	¥204,300	¥197,100	¥223,200	
	諸手当	¥2,000	¥2,000	¥2,000	¥18,000	¥2,000	
	合計	¥245,750	¥206,300	¥206,300	¥215,100	¥225,200	
備　考	その他は高等専門学校の方となります。						
福利厚生	退職金制度、確定拠出年金制度、借上社宅制度、医療保障保険制度、従業員持株会、スポーツクラブ特別利用券、レクリエーション補助制度、慶弔金制度						
障がい者雇用の有･無と取り組み	有 ・ 無	主な取り組み	作業職場の拡充など				
前年度高卒採用募集内容	職種名	製造三交替要員(機械オペレーター)					
直近5年間高校生採用実績高名	清陵情報高校、岩瀬農業高校、長沼高校(現須賀川創英館高校) など						
過去の大学生等の採用実績	日本大学工学部						

ブースNo.	35	卸売業　小売業

あなたの価値は、想像以上。示そう存在感!!

株式会社パルネット福島

SDGsへの取り組み

1 貧困をなくそう　3 すべての人に健康と福祉を　4 質の高い教育をみんなに　8 働きがいも経済成長も　11 住み続けられるまちづくりを　17 パートナーシップで目標を達成しよう

会社概要				
	本社所在地	福島県郡山市安積一丁目１３７		
	県内の所在地	福島県郡山市安積荒井２－５　他４店舗		
	設立年度	1990 年度	従業員数	65 名
	資本金	1,000 万円	電話番号	024-937-3366
	年商	13億8000 万円	採用担当者	管理本部マネージャー　鈴木
	自社サイト	https://www.palnet-f.com/		

Webサイトは こちら

入社後のサポートについて

入社後は3ヵ月間のＯJT研修(メンター制度)があり、専任の先輩スタッフのもとでお客様対応や業務全般を習得していけます。

ここがすごい!! わが社 3 つのセールスPOINT

1．ここが自慢！

・教育専任の育成スキルで、接客や業務手順を無理なく学べます。
・心身共に働きやすい環境づくりに取り組んでいます。

2．やりがい・魅力

チームワーク力を活かし目標を達成できた時や
お客様からいただく感謝の言葉がやりがいになります。

3．職場の働きやすさ

20～30代のスタッフが多く明るく活気のある職場です。
希望休や有給休暇も取得しやすいので、休日の予定も入れやすいです。

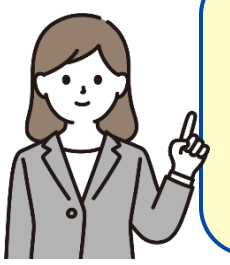

採用担当者からのメッセージ

高校生が就職先を選ぶ場合、知名度や地元志向になりがちですが、周辺の地域にはさまざまな業種があります。ミスマッチを減らす為にも、業界開拓や情報収集をし、やりがいを感じて長く働ける会社を選んでほしいです。 ぜひパルネット福島を選んでいただき、スタッフと共に成長していきましょう。

正社員定着状況 新卒者等(既卒3年以内)

		R4年度	R5年度	R6年度
募集状況		○	○	○
採用者数	男性	5 人	4 人	2 人
	女性	3 人	2 人	1 人
	合計	8 人	6 人	3 人
離職者数		4 人	2 人	0 人

女性の割合	役員	40 %	管理職	40.0 %

企業全体情報 前年度実績

平均勤続年数	8.9 年	従業員の平均年齢	31 歳
前年度有給休暇平均取得日数	13.8 日／年		
前年度月平均所定外労働時間	月平均　10　時間		
前年度育児休業取得対象者数	男性	0 人	
	女性	0 人	
前年度育児休業取得者数	男性	0 人	
	女性	0 人	

メンター制度	有 ・ 無	キャリアコンサルティング制度	有 ・ 無
研修制度	ビジネスマナー研修　新人研修　OJT研修　フォロー研修　リーダー研修		
自己啓発支援制度	会社が認めた資格取得費用の全額補助		
社内検定制度	KDDI認定資格制度		
年間休日	117 日	休 暇	有給休暇　結婚休暇　出産休暇　など

前 年 度 募 集 実 績

募集学歴	☑ 大学　☑ 短期大学　☑ 専門学校　☑ 高等学校　☐ その他						
就業場所	郡山市　会津若松市　田村市　白河市　須賀川市						
初任給	【円】	大学	短期大学	専門学校	高等学校	その他	
	基本給	¥205,000	¥198,000	¥198,000	¥192,000		
	諸手当	¥22,000	¥22,000	¥22,000	¥22,000		
	合計	¥227,000	¥220,000	¥220,000	¥214,000		
備　考	通勤手当　資格取得手当　役職手当など						
福利厚生	各種社会保険　産休育休制度　健康診断　EAP　社員割引制度 永年勤続表彰制度(3年以上)　制服貸与　介護休業制度						
障がい者雇用の有･無と取り組み	有 ・ 無	主な取り組み	ー				
前年度高卒採用募集内容	職種名	販売職					
直近5年間高校生採用実績高名	尚志高校　郡山商業高校　会津北嶺高校　昌平高校　須賀川桐陽高校など						
過去の大学生等の採用実績	仙台大学　白鴎大学　日本大学　ＦＳGｶﾚｯｼﾞﾘｰｸﾞ　大原簿記専門学校など						

ブースNo.	36	製造業

The DNA of tech®

ビシェイポリテック株式会社

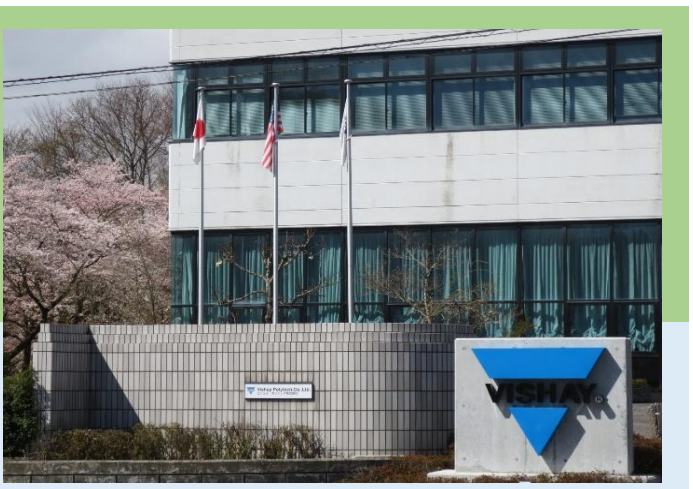

SDGsへの取り組み

1 貧困をなくそう　2 飢餓をゼロに　3 すべての人に健康と福祉を　4 質の高い教育をみんなに　8 働きがいも経済成長も

会社概要				
	本社所在地	福島県田村郡三春町大字熊耳字大平16番地		
	県内の所在地	－		
	設立年度	2010 年度	従業員数	92 名
	資本金	49,000 万円	電話番号	0247-62-8111
	年商	310,000 万円	採用担当者	人事総務課　森田
	自社サイト	https://arwrk.net/recruit/bbv5azc4rtfzq86		

Webサイトは こちら

入社後のサポートについて

入社後1週間は研修期間として様々な工程を回ります。そこでそれぞれの適性をみて配置をします。配属先では指導者がつきます。わからないことはどんどん聞いて大丈夫ですのでゆっくりと覚えてください。

ここがすごい!!
わが社 3 つのセールスPOINT

1．ここが自慢！

主力製品のタンタル電解コンデンサは様々な電子機器に使われていますが、現在特に電気自動車やAIサーバーといった最先端の製品に使われることが増えています。医療機器のような信頼性が要求される装置にも使われます。

2．やりがい・魅力

タンタルコンデンサはとても小さな製品ですが、この大きさに比べてとても長い工程を経て完成します。それだけ複雑で奥が深い製品なのです。作業も簡単とは言えないですが、極めることにやりがいを感じます。

3．職場の働きやすさ

外資系企業で創立は2010年と新しいですが、実際は三春町で50年続く会社なので落ち着いた雰囲気です。製品の品質を保つためにも空調管理がされていて、年間を通して快適な環境です。

採用担当者からのメッセージ

皆さんに聞きなれない会社だと思いますが、私達の作るタンタルコンデンサは世界中で使われています。外資系と聞くとちょっと身構えてしまうかもしれませんが、中は普通の日本企業です。でも海外に興味がある方にはチャレンジできる環境もあります。皆さんと一緒に会社をもっと成長させていきたいです。

正社員定着状況 新卒者等(既卒3年以内)

		R4年度	R5年度	R6年度
募集状況		-	-	-
採用者数	男性	0 人	0 人	0 人
	女性	0 人	0 人	0 人
	合計	0 人	0 人	0 人
離職者数		0 人	0 人	0 人

女性の割合	役員	0 %	管理職	6.0 %

企業全体情報 前年度実績

平均勤続年数	30 年	従業員の平均年齢	46 歳
前年度有給休暇平均取得日数	15 日／年		
前年度月平均所定外労働時間	月平均 20 時間		
前年度育児休業取得対象者数	男性	0 人	
	女性	0 人	
前年度育児休業取得者数	0	0 人	
	女性	0 人	

メンター制度	有 ・ 無	キャリアコンサルティング制度	有 ・ 無
研修制度	新入社員研修･各種社外研修（リーダー研修等）･ビシェイアカデミー等		
自己啓発支援制度	ネット英会話（レアジョブ･Preply）通信教育（産業能率大学）　生産士等		
社内検定制度	工程ごとの技能認定等		
年間休日	122 日	休 暇	年末年始、GW、夏季休暇、その他慶弔休暇等

前 年 度 募 集 実 績

募集学歴	☑ 大学　☐ 短期大学　☐ 専門学校　☑ 高等学校　☐ その他						
就業場所	田村郡三春町						
初任給	【円】	大学	短期大学	専門学校	高等学校	その他	
	基本給	¥210,000			¥175,000		
	諸手当						
	合計	¥210,000			¥175,000		
備　考	上記は基本給のみで手当は別途支給されます						
福利厚生	社会保険　退職金制度　社員食堂　社内スポーツジム等						
障がい者雇用の有･無と取り組み	有 ・ 無	主な取り組み	障害の内容･程度に合わせた配置を行っています。				
前年度高卒採用募集内容	職種名	－					
直近5年間高校生採用実績高名	－						
過去の大学生等の採用実績	金沢工業大、群馬大、東北学院大、山形大等						

ブースNo.	37	卸売業　小売業

近くて便利　セブンイレブンを県内に20店舗経営しています

株式会社日向

SDGsへの取り組み

1 貧困をなくそう　2 飢餓をゼロに　6 安全な水とトイレを世界中に　8 働きがいも経済成長も　13 気候変動に具体的な対策を　16 平和と公正をすべての人に

会社概要	本社所在地	福島県郡山市田村町徳定才竹16		
	県内の所在地	県内20店舗		
	設立年度	1989 年度	従業員数	400 名
	資本金	1,000 万円	電話番号	024-942-3007
	年商	5,800 万円	採用担当者	長谷川
	自社サイト	https://www.hyuuga-corp.co.jp		

Webサイトはこちら

入社後のサポートについて

未経験でも全くかまいません　教育の専門者が優しく、ていねいに商売の基本を教えます　入社後定期的にフォローアップ研修も実施し会社全体でサポート致します。

ここがすごい!!
わが社 3 つのセールスPOINT

1．ここが自慢！

県内各地に20店のセブンイレブンを経営　地域、客層、立地もそれぞれ違います　お互いに成功事例、失敗事例を共有することにより地域一番店を目指しています

2．やりがい・魅力

機械では出来ない仕事　お客様に直接「ありがとう」と言ってもらえる喜びがここにはあります

3．職場の働きやすさ

若い人が多く、気軽に上司とも本音で語り合える雰囲気があります　失敗を恐れずチャレンジすることに対して会社全体でサポートいたします

採用担当者からのメッセージ

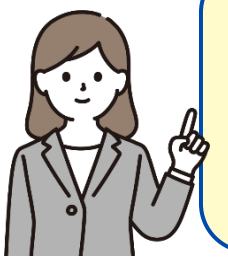

未経験でも全くかまいません　未経験者から店長で頑張っている方も多数在籍しています。少しでも興味のある方は、ぜひ弊社経営の7－11を見に来てください　地域一番店を目指し若いスタッフが生き生きと仕事をしているのを皆さんの眼で確認してもらいたいです

正社員定着状況　新卒者等(既卒3年以内)

		R4年度	R5年度	R6年度
募集状況		○	○	○
採用者数	男性	1 人	1 人	1 人
	女性	2 人	0 人	1 人
	合計	3 人	0 人	2 人
離職者数		0 人	0 人	0 人

女性の割合	役員	25 %	管理職	30.0 %

企業全体情報　前年度実績

平均勤続年数	12 年	従業員の平均年齢	34 歳
前年度有給休暇平均取得日数	10 日／年		
前年度月平均所定外労働時間	月平均　10 時間		
前年度育児休業取得対象者数	男性	2 人	
	女性	5 人	
前年度育児休業取得者数	男性	1 人	
	女性	4 人	

メンター制度	有 ・ 無	キャリアコンサルティング制度	有 ・ 無
研修制度	新入社員研修・フォローアップ研修・接客研修・クリンネス研修・商品研修・店長研修など		
自己啓発支援制度	アチーブメント研修(一部会社負担)・オーナー研修(全額会社負担)など		
社内検定制度	※現在検討中になります。職種柄『評価の見える化』を推し進めて行かないと正確な評価が出来ないと若手リーダーを中心に構築中です。		
年間休日	90 日	年間	年次有給休暇(10日)・結婚、子育て休暇など

前年度募集実績

募集学歴	☑ 大学　☑ 短期大学　☑ 専門学校　☑ 高等学校　☐ その他						
就業場所	郡山市内						
初任給	【円】	大学	短期大学	専門学校	高等学校	その他	
	基本給	¥153,000	¥148,000	¥148,000	¥143,000		
	諸手当	¥53,000	¥46,000	¥46,000	¥46,000		
	合計	¥206,000	¥194,000	¥194,000	¥189,000		
備　考	－						
ディズニー	健康診断、社員旅行、慰労会、懇親会、新入社員研修(ディズニー)、共済制度など						
障がい者雇用の有・無と取り組み	有 ・ 無	主な取り組み	※若手リーダーを中心に構築中、仕事内容の分業を進めており、障がいのある方にも働ける優しい環境を作っている最中です。				
前年度高卒採用募集内容	職種名	店舗管理者					
直近5年間高校生採用実績高名	郡山商業、帝京安積、郡山女子大付属、船引高校、会津農林高校、西会津高校						
過去の大学生等の採用実績	日本大学、FSG専門学校						

ブースNo.	38	卸売業　小売業

天壌無窮の志で、愛する郷土を護り、次世代に繋ぐ

福島建機株式会社

SDGsへの取り組み

会社概要				
	本社所在地	福島県郡山市日和田町日向1-1		
	県内の所在地	郡山市・福島市・白河市・田村市		
	設立年度	1979 年度	従業員数	56 名
	資本金	9,000 万円	電話番号	024-954-8075
	年商	24 億円	採用担当者	蓬田（よもぎだ）
	自社サイト	https://fukushimakenki.jp/		

Webサイトは
こちら

入社後のサポートについて

入社後、オリエンテーションはもちろんですが「６か月間の実習」を
通してグループ全体を肌で体感していただきます。

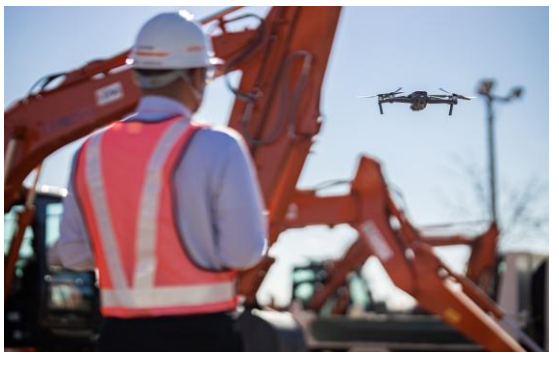

ここがすごい!!
わが社 3 つのセールスPOINT

1．ここが自慢！

福島県を護り、次世代へ繋ぐ取り組みです。私たちは福島県の復興に真剣に向き合い、全力で取り組みます。

2．やりがい・魅力

とにかく元気な社員！！「本氣で現場のギアをあげる」というミッションを掲げているだけあるので毎日活気があります。

3．職場の働きやすさ

「キツイ、汚い、危険」というイメージがあると思いますが、ICT技術を駆使し最前線で女性も活躍できます！！

採用担当者からのメッセージ

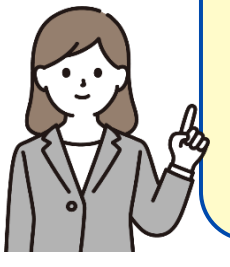

GENXグループは、ビジョンへの共感を重視する「共感採用」で、互いに成長できる関係づくりを大切にしています。

正社員定着状況　新卒者等(既卒3年以内)

		R4年度	R5年度	R6年度
募集状況		○	○	○
採用者数	男性	4 人	2 人	1 人
	女性	2 人	1 人	0 人
	合計	6 人	3 人	1 人
離職者数		2 人	0 人	1 人

女性の割合	役員	1.8 %	管理職	0.0 %

企業全体情報　前年度実績

平均勤続年数	13.5 年	従業員の平均年齢	35.4 歳
前年度有給休暇平均取得日数	11.9 日／年		
前年度月平均所定外労働時間	月平均　12　時間		
前年度育児休業取得対象者数	男性	1 人	
	女性	0 人	
前年度育児休業取得者数	男性	1 人	
	女性	0 人	

メンター制度	有　・　(無)	キャリアコンサルティング制度	有　・　(無)
研修制度	入社後「６か月間の実習」を通してはグループ全体を肌で体感して頂きます。 ここでしっかりと社内の組織や仕組み、部門間連携・業務の理解を深めてもらい、本配属となります。		
自己啓発支援制度	自己啓発「人間力×専門力」の向上を目的に外部研修や勉強会へ社員が主体的に参画しています。 階層にあった研修内容で、なりたい自分になる支援を行っています。		
社内検定制度	－		
年間休日	115　日	休　暇	アニバーサリー休暇・永年勤続休暇制度

前年度募集実績

募集学歴	☑ 大学　☑ 短期大学　☑ 専門学校　☑ 高等学校　☐ その他						
就業場所	郡山市・福島市・白河市・田村市						
初任給	【円】	大学	短期大学	専門学校	高等学校	その他	
	基本給	¥200,000	¥182,500	¥182,500	¥180,000		
	諸手当				¥15,000		
	合計	¥200,000	¥182,500	¥182,500	¥195,000		
備　考	諸手当は、サービスエンジニア職における職種手当となります。						
福利厚生	各種保険/産休・育休制度 / 社員旅行 / 特別休暇制度 / 退職金制度（勤続3年以上） / 定年時再雇用制度 / 永年勤続休暇制度 / 資格取得サポート（半額）						
障がい者雇用の有・無と取り組み	有　・　(無)	主な取り組み	－				
前年度高卒採用募集内容	職種名	サービスエンジニア					
直近5年間高校生採用実績高名	本宮高校・二本松実業高校・福島明成高校						
過去の大学生等の採用実績	福島大学、日本大学、白鷗大学、仙台大学、千葉商科大学、東北学院大学、東北工業大学、国士館大学、桜の聖母短期大学、亜細亜大学、流通経済大学、茨城大学、山形大学、石巻専修大学						

ブースNo.	39	卸売業　小売業

おいしい日常創造カンパニー

福島県南酒販株式会社

SDGsへの取り組み

8 働きがいも経済成長も　9 産業と技術革新の基盤をつくろう　12 つくる責任つかう責任

会社概要	本社所在地	福島県郡山市菜根5丁目21番10号		
	県内の所在地	福島県須賀川市森宿字道久19-11　他3か所		
	設立年度	1949 年度	従業員数	151 名
	資本金	10,000 万円	電話番号	024-932-3250（代）
	年商	1,800,000 万円	採用担当者	管理部　安部・阿蘇
	自社サイト	http://www.kennan-syuhan.co.jp		

Webサイトは こちら

入社後のサポートについて

事務職、営業職、物流職の3職種に分かれますが、どの課においても商品知識が必要です。入社後1年程度は配属に捉われず、様々な業務を体験していただきます。

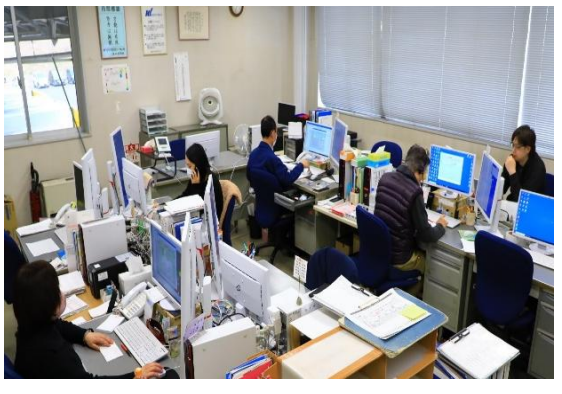

ここがすごい!!
わが社 3 つのセールスPOINT

1．ここが自慢！

創業70有余年、全国のメーカー様と県内多数のお取引様の力をお借りし、卸売り業の枠を超えた、様々な提案により、多様なライフスタイルに合った、商品提案をしております。

2．やりがい・魅力

福島県には、様々な地場産品がありますが、酒類に関しても例外ではありません。地場の商品を積極的に販売することにより、地域貢献にも一役買っていると自負しております。

3．職場の働きやすさ

支店は社員同士での会話も多く、活気があります。酒類や食品の知識がつくと、自分で様々な提案ができるようになり、やりがいも一層強くなります。

採用担当者からのメッセージ

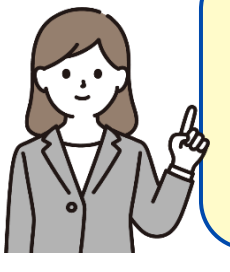

当社では、様々な商品開発や展示会、販売会などに積極的に参加し、県内外へ商品をアピールしています。お取引様も酒販店、スーパー、ドラックストア、百貨店、道の駅等様々です。多くの人と関わり合うことにより、自身の人間性の向上にも繋げられると考えております。

正社員定着状況　新卒者等(既卒3年以内)

		R4年度	R5年度	R6年度
募集状況		○	○	○
採用者数	男性	0 人	0 人	0 人
	女性	1 人	1 人	1 人
	合計	1 人	1 人	1 人
離職者数		0 人	0 人	0 人

女性の割合	役員	0 %	管理職	5.0 %

企業全体情報　前年度実績

平均勤続年数	24 年	従業員の平均年齢	46 歳
前年度有給休暇平均取得日数	8 日／年		
前年度月平均所定外労働時間	月平均　8　時間		
前年度育児休業取得対象者数	男性	0 人	
	女性	0 人	
前年度育児休業取得者数	男性	0 人	
	女性	0 人	

メンター制度	有　・　(無)	キャリアコンサルティング制度	有　・　(無)
研修制度	新入社員研修・管理職向け研修・幹部候補者向け研修		
自己啓発支援制度	販売士・フォークリフト・各種酒類資格等取得支援		
社内検定制度	ー		
年間休日	120　日	休　暇	年次有給休暇（20日）・産前、産後、育児休暇

前年度募集実績

募集学歴	☑ 大学　☑ 短期大学　☑ 専門学校　☑ 高等学校　☐ その他						
就業場所	郡山市・須賀川市・福島市・いわき市・会津若松市						
初任給	【円】	大学	短期大学	専門学校	高等学校	その他	
	基本給	¥193,170	¥179,000	¥179,000	¥172,660		
	諸手当						
	合計	¥193,170	¥179,000	¥179,000	¥172,660		
備　考	上記基本給に、住宅手当・家族手当・通勤手当等の支給あり　中途採用者（その他）は、状況により都度給与額を決定いたします。						
福利厚生	定期健康診断（年1回）、連続休暇（有休5日連続）、各種保険加入、退職金制度（DB・DC）						
障がい者雇用の有・無と取り組み	(有)・無	主な取り組み	ー				
前年度高卒採用募集内容	職種名	事務職、営業職・物流、商品管理職					
直近5年間高校生採用実績高名	郡山商業高校（令和8年3月卒業見込み）						
過去の大学生等の採用実績	郡山女子大学、帝京大学、会津大学短期大学部、東北学院大学						

ブースNo.	40	情報通信業

創る未来は、想像以上

福島コンピューターシステム株式会社

SDGsへの取り組み

3 すべての人に健康と福祉を / 4 質の高い教育をみんなに / 5 ジェンダー平等を実現しよう / 8 働きがいも経済成長も / 9 産業と技術革新の基盤をつくろう / 13 気候変動に具体的な対策を

会社概要				
	本社所在地	福島県郡山市大槻町字北八耕地13番地		
	県内の所在地	福島県南相馬市原町区東町1-36		
	設立年度	1983 年度	従業員数	326 名
	資本金	2,000 万円	電話番号	0120-414098
	年商	28 億円	採用担当者	総務部総務課　夏井・齋藤
	自社サイト	https://www.fcs.co.jp/recruit/		

Webサイトは こちら

入社後のサポートについて

・入社後にビジネスマナー・コンプライアンスを学び、2か月間の外部研修でプログラミング基礎習得
・その後、1か月間Java資格取得に向けてメンターと学習

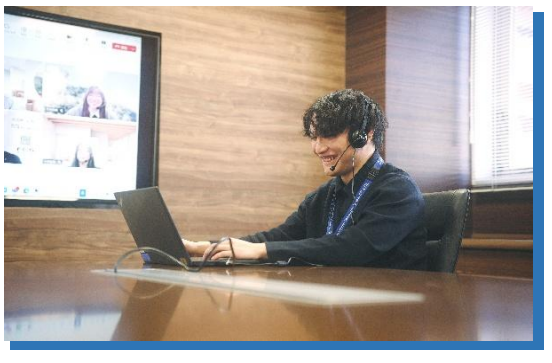

ここがすごい!!
わが社 3 つのセールスPOINT

1．ここが自慢！

DX・GXを推進し、持続可能で効率的な業務環境と健康経営優良法人・ホワイト企業認定で、社員が働きやすい職場。

2．やりがい・魅力

幅広いシステム分野に携わることができ、AIを活用して最先端技術に触れながらスキルを磨くことができます。

3．職場の働きやすさ

若手の気づきや発見を積極的に発言できる環境が整い、のびのび活躍できます。

採用担当者からのメッセージ

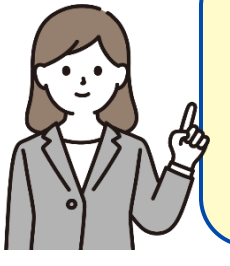

福島県郡山市を拠点に、持続可能な未来へ向き合う人や企業をICTで応援します。私たちは、人々や企業の発展を支援し、共に成長していくことを目指します。幅広い分野で業務展開し、多岐にわたった開発を提供しています。

正社員定着状況 新卒者等(既卒3年以内)

		R4年度	R5年度	R6年度
募集状況		○	○	○
採用者数	男性	15 人	9 人	12 人
	女性	3 人	5 人	4 人
	合計	18 人	14 人	16 人
離職者数		3 人	1 人	2 人

女性の割合	役員	0 %	管理職	8.1 %

メンター制度	有 ・ 無	キャリアコンサルティング制度	有 ・ 無
研修制度	（初年度）マナー研修、Java研修、ＯＪＴ、（年１回）ＣＰ教育、（随時）技術・リーダー研修		
自己啓発支援制度	資格一時金（例：ITパスポート30,000円、基本情報100,000円、応用情報200,000円／入社前に取得した資格も対象）、その他ｅラーニング等補助		
社内検定制度	－		
年間休日	125 日	休 暇	完全週休2日・祝日休、有休10～20日、各種休暇制度あり（例:夏季、冬季、慶弔、産休、育休、介護、看護）

企業全体情報 前年度実績

平均勤続年数	17 年	従業員の平均年齢	40.6 歳
前年度有給休暇平均取得日数	11.4 日／年		
前年度月平均所定外労働時間	月平均 11.4 時間		
前年度育児休業取得対象者数	男性	3 人	
	女性	2 人	
前年度育児休業取得者数	男性	3 人	
	女性	2 人	

前年度募集実績

募集学歴	☑ 大学	☑ 短期大学	☑ 専門学校	☑ 高等学校	☑ その他		
就業場所	福島県郡山市						
初任給	【円】	大学	短期大学	専門学校	高等学校	その他	
	基本給	¥230,000	¥201,000	¥201,000	¥188,600	¥201,000	
	諸手当						
	合計	¥230,000	¥201,000	¥201,000	¥188,600	¥201,000	
備　考	上記初任給の「その他」は高専学校になります。						
福利厚生	加入保険（雇用・労災・健康・厚生）、通勤費補助、企業年金（確定拠出年金への加入）						
障がい者雇用の有・無と取り組み	有 ・ 無	主な取り組み	－				
前年度高卒採用募集内容	職種名	システムエンジニア・プログラマー					
直近5年間高校生採用実績高名	郡山商業高等学校、郡山北工業高等学校、清陵情報高等学校、福島商業高等学校、郡山萌世高等学校						
過去の大学生等の採用実績	福島大学、日本大学、会津大学、テクノアカデミー郡山、国際情報工科自動車大学校、東日本国際大学、山形大学、宇都宮大学、東北学院大学、東洋大学、駒澤大学						

ブースNo.	41	製造業

3つのFS（FightingSpirits闘志･FrontierSpirits開拓･FriendlySpirits親和）

福島三洋プラスチック工業株式会社

SDGsへの取り組み

1 貧困をなくそう / 8 働きがいも経済成長も / 13 気候変動に具体的な対策を / 14 海の豊かさを守ろう / 15 陸の豊かさも守ろう

会社概要				
	本社所在地	福島県岩瀬郡鏡石町境96		
	県内の所在地	－		
	設立年度	1984 年度	従業員数	24 名
	資本金	1,000 万円	電話番号	0248-62-3883
	年商	2億7000 万円	採用担当者	総務部　穴沢成輝
	自社サイト	https://www.f-sanyo-plastic.jp/		

Webサイトはこちら

入社後のサポートについて

先輩社員からの指導やマニュアルを使用した指導もある為、比較的容易にスキルの取得が可能です。

ここがすごい!!
わが社 3 つのセールスPOINT

1．ここが自慢！

創業から現在の間に蓄積された技術を惜しみなく提供し「最高の製品」を「最高の品質」で提供し続けています。現在はバイオマスプラスチックの活用を開発しています。

2．やりがい・魅力

自分が関係した製品を日常生活で見つけた時の喜び、難易度の高い製品を自身の技術で形にした時の達成感があります。

3．職場の働きやすさ

学歴や経歴は関係なく自分が持つアイデアを実行できる会社です。

採用担当者からのメッセージ

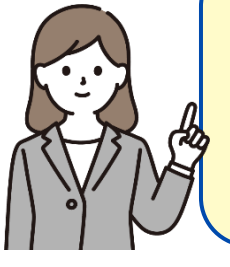

職種や業務内容、賃金で選ぶのではなく会社の社風や社員の人柄で選ぶのも一つの選択肢だと思います。

正社員定着状況 新卒者等(既卒3年以内)

		R4年度	R5年度	R6年度
募集状況		-	-	○
採用者数	男性	- 人	- 人	- 人
	女性	- 人	- 人	- 人
	合計	- 人	- 人	- 人
離職者数		- 人	- 人	- 人

女性の割合	役員	33 %	管理職	0.0 %

メンター制度	有 ・ 無	キャリアコンサルティング制度	有 ・ 無
研修制度	本人の希望により管理者研修･専門研修補助あり		
自己啓発支援制度	国家資格取得支援あり		
社内検定制度	－		
年間休日	112 日	休 暇	年次有給休暇(最大年40日間)、結婚休暇

企業全体情報 前年度実績

平均勤続年数	15 年	従業員の平均年齢	45.7 歳
前年度有給休暇平均取得日数	12 日／年		
前年度月平均所定外労働時間	月平均 3.5 時間		
前年度育児休業取得対象者数	男性	0 人	
	女性	1 人	
前年度育児休業取得者数	男性	0 人	
	女性	1 人	

前年度募集実績

募集学歴	☑ 大学	☑ 短期大学	☑ 専門学校	☑ 高等学校	☑ その他	
就業場所	福島県岩瀬郡鏡石町境96					
初任給【円】	大学	短期大学	専門学校	高等学校	その他	
基本給	¥200,000	¥195,000	¥185,000	¥180,000	¥180,000	
諸手当	¥5,000	¥5,000	¥5,000	¥5,000	¥5,000	
合計	¥205,000	¥200,000	¥190,000	¥185,000	¥185,000	
備　考	手当：交通費　その他職務による変動あり　※その他は中途採用の方です。					
福利厚生	健康診断結果に依る再検査費用の一部補助等					
障がい者雇用の有･無と取り組み	有 ・ 無	主な取り組み	障がい者とのタイアップは行っています。			
前年度高卒採用募集内容	職種名	プラスチック成形技術				
直近5年間高校生採用実績高名	－					
過去の大学生等の採用実績	－					

ブースNo.	42	卸売業　小売業

「走る歓びは、地球を笑顔にする」チームでお客様のカーライフをサポート！

株式会社福島マツダ

SDGsへの取り組み

5 ジェンダー平等を実現しよう　7 エネルギーをみんなに そしてクリーンに　8 働きがいも 経済成長も　11 住み続けられる まちづくりを　12 つくる責任 つかう責任　13 気候変動に 具体的な対策を

会社概要				
	本社所在地	福島県郡山市図景1丁目8番21号		
	県内の所在地	郡山店　他11店舗		
	設立年度	1952 年度	従業員数	296　名
	資本金	1億2,000 万円	電話番号	024-932-5420
	年商	87億9,086 万円	採用担当者	小野　梓(営業支援Gr)
	自社サイト	https://www.fukushima-mazda.co.jp/		

Webサイトは こちら

入社後のサポートについて

入社後、新入社員導入研修にて「社会人」としてのマナー研修や規則、同期同士のコミュニケーションを多く含めた研修を実施。その後、営業・サービスに分かれて店舗配属に向けて業務理解の研修を実施。配属後もトレーナーがつきサポートします！

ここがすごい!! わが社 3 つのセールスPOINT

1．ここが自慢！

最大の武器は「チームワーク」
1人ではなく会社や店舗が1つのチームとなってお客様一人ひとりに寄り添った接客を心掛けています！

2．やりがい・魅力

お客様からの「感謝の言葉」と「笑顔」が報酬です！
人を喜ばせることが好きな方！チームで働くことが好きな方！にオススメ！
また当社は「挑戦」を楽しむ会社です！

3．職場の働きやすさ

年齢性別問わず活躍できる環境を整えております！
また育児休業取得の実績があり、女性は100%、男性も60%と増え、ワークライフバランスに応じた業務変更や時短勤務など、相談しながらながく働いていただくためのサポートを行っております。

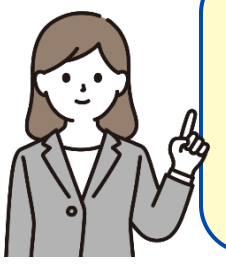

採用担当者からのメッセージ

色んな業種・職種から「どんな企業が自分にあっているんだろう？どんな仕事をすればいい？」と悩まれる方もいるのではないでしょうか。
まずは「自分の好きなこと」や「嬉しかった出来事」など振り返ってみると【それを提供してく側】で考えたときにやりたい仕事がきっと見つかはずです！

正社員定着状況　新卒者等(既卒3年以内)

		R4年度	R5年度	R6年度
募集状況		○	○	○
採用者数	男性	7 人	7 人	4 人
	女性	4 人	2 人	2 人
	合計	11 人	9 人	6 人
離職者数		5 人	2 人	0 人

女性の割合	役員	0 %	管理職	0.4 %

企業全体情報　前年度実績

平均勤続年数	18 年	従業員の平均年齢	41 歳
前年度有給休暇平均取得日数	12.5 日／年		
前年度月平均所定外労働時間	月平均　15 時間		
前年度育児休業取得対象者数	男性	5 人	
	女性	1 人	
前年度育児休業取得者数	男性	3 人	
	女性	1 人	

メンター制度	有 ・ 無	キャリアコンサルティング制度	有 ・ 無
研修制度	新入社員導入研修、ブランド研修、マナー研修、階層別研修など		
自己啓発支援制度	有（資格取得支援規定）		
社内検定制度	＊マツダブランド資格（全従業員向け）＊マツダサービス資格（サービススタッフのみ）		
年間休日	112　日	休　暇	週休二日制（毎週火曜日・第二水曜日 その他） GW、夏季休暇、年末年始休暇など

前年度募集実績

募集学歴	☑ 大学　☑ 短期大学　☑ 専門学校　☑ 高等学校　☐ その他						
就業場所	福島県内のいずれか						
初任給	【円】	大学	短期大学	専門学校	高等学校	その他	
	基本給	¥202,000	¥190,000	¥190,000	¥185,000		
	諸手当						
	合計	¥202,000	¥190,000	¥190,000	¥185,000		
備　考	通勤手当、残業手当など						
福利厚生	各種社会保険完備・誕生日休暇、ハートフル休暇 車両購入優遇制度、社内イベントあり（運動会など）						
障がい者雇用の有・無と取り組み	有 ・ 無	主な取り組み	各職種の採用（営業・洗車員等：30代後半～）				
前年度高卒採用募集内容	職種名	－					
直近5年間高校生採用実績高名	－						
過去の大学生等の採用実績	東日本国際大学・郡山女子大短期大学部・福島大学・東北福祉大学・仙台大学						

ブースNo.	43	学術研究　専門技術サービス業

【相談実績9万件超】法的手続きをワンストップでサポート

ベストファーム株式会社（ベストファームグループ）

SDGsへの取り組み

会社概要				
	本社所在地	福島県郡山市安積三丁目101番地		
	県内の所在地	郡山市/石川町/いわき市/福島市/白河市/会津若松市/南相馬市		
	設立年度	1991 年度	従業員数	283 名（グループ全体）
	資本金	5,000 万円	電話番号	024-937-3073
	年商	9億9977 万円	採用担当者	人事課　柳沼（やぎぬま）
	自社サイト	https://www.bestfirmgroup.jp/		

Webサイトは
こちら

入社後のサポートについて

「難しそう…」というイメージがありますが、先輩社員も未経験からのスタートです！
豊富な研修制度とOJTを通して着実にスキルアップすることができます。

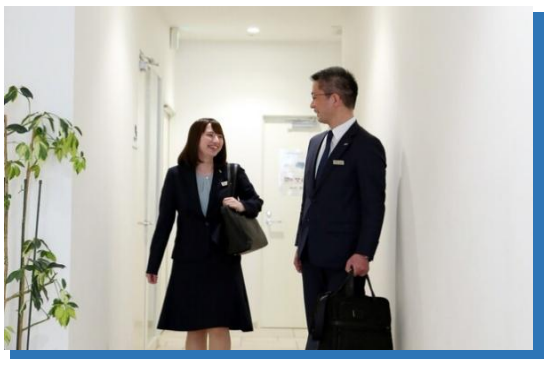

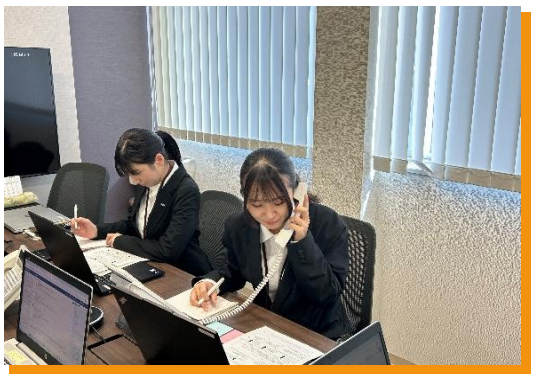

ここがすごい!!
わが社 3 つのセールスPOINT

1．ここが自慢！

【2022年に4拠点、2025年に3拠点新規出店】 福島県を中心に宮城県にも進出！高齢化社会と地方経済を支える存在として成長中！

2．やりがい・魅力

【社会貢献も自身のスキルアップも実現】 ご依頼いただく手続きには将来自分が行う手続きも。業務内容がお客様にも自分にも役立ちます！

3．職場の働きやすさ

【産育休からの復職率100%・男性育休実績有】 毎年社内アンケートを実施し、社員の声をもとにより働きやすい環境へアップデートしています！

採用担当者からのメッセージ

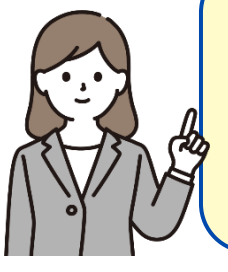

就職活動前に知っている企業や職種だけではなく、自分の可能性を広げるためにも情報収集をして選択肢を増やしていく事が大切です。その選択肢の一つとして、当社があれば大変嬉しく思います！

正社員定着状況　新卒者等(既卒3年以内)

		R4年度	R5年度	R6年度
募集状況		○	○	○
採用者数	男性	2 人	2 人	1 人
	女性	5 人	3 人	4 人
	合計	7 人	5 人	5 人
離職者数		4 人	1 人	0 人

女性の割合	役員	25 %	管理職	23.8 %

企業全体情報　前年度実績

平均勤続年数	5.5 年	従業員の平均年齢	39 歳
前年度有給休暇平均取得日数	11.3 日／年		
前年度月平均所定外労働時間	月平均 18.1 時間		
前年度育児休業取得対象者数	男性	3 人	
	女性	9 人	
前年度育児休業取得者数	男性	1 人	
	女性	9 人	

メンター制度	有 ・ 無	キャリアコンサルティング制度	有 ・ 無
研修制度	新入社員研修/新入社員トレーニング研修/フォローアップ研修/業務研修/TOC研修		
自己啓発支援制度	資格取得報奨金/資格試験特別休暇		
社内検定制度	–		
年間休日	120 日	休 暇	日曜定休/年次有給休暇/長期有給休暇/慶弔休暇

前年度募集実績

募集学歴	☑ 大学　☑ 短期大学　☑ 専門学校　☑ 高等学校　☑ その他						
就業場所	ベストファーム郡山店　または　ベストファーム安積店						
初任給	【円】	大学	短期大学	専門学校	高等学校	その他	
	基本給	¥200,000	¥190,000	¥190,000	¥180,000	¥200,000	
	諸手当	¥76,775	¥29,125	¥29,125	¥13,788	¥36,775	
	合計	¥276,775	¥219,125	¥219,125	¥193,788	¥236,775	
備　考	「その他」には大学卒業者でエリア限定（引越しを伴う転居無）社員の初任給を記載						
福利厚生	各種社会保険完備/健康診断/インフルエンザ予防接種/社内表彰制度						
障がい者雇用の有・無と取り組み	有 ・ 無	主な取り組み	店舗内バリアフリー対応				
前年度高卒採用募集内容	職種名	一般事務					
直近5年間高校生採用実績高名	福島県立清陵情報高等学校/福島県立郡山商業高等学校/福島県立光南高等学校/福島県立岩瀬農業高等学校/帝京安積高等学校						
過去の大学生等の採用実績	福島大学/宮城大学/新潟大学/白鴎大学/文教大学/青山学院大学/中央大学/東北学院大学/明治大学/宮城学院大学/立教大学　等						

ブースNo.	44	製造業

GO GREEN WITH HORKOS　福島から地球益を考えた製品を全国へ

ホーコス福島株式会社

SDGsへの取り組み

会社概要				
	本社所在地	広島県福山市草戸町3-12-20		
	県内の所在地	福島県郡山市字石塚56-6		
	設立年度	2005 年度	従業員数	64 名
	資本金	1,000 万円	電話番号	084-916-2525
	年商	130,000 万円	採用担当者	人事部　津隈
	自社サイト	https://www.horkos-fukushima.co.jp/		

Webサイトは こちら

入社後のサポートについて

入社時にまず安全に対する教育を行います。その後に、各生産工程を学びます。定期的なフォローとして月に一回製造知識を学ぶ勉強の場を設けています。

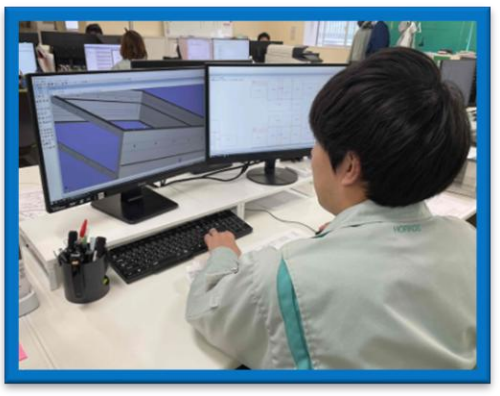

ここがすごい!!
わが社 3 つのセールスPOINT

1．ここが自慢！

平均年齢が若く、活気あふれる職場です。
製品は全国各地に納入され、ドラマのセットへの採用実績もあります。

2．やりがい・魅力

製品が完成していく様子を実際に工場で見ることができ、飲食店等で自分達がつくった製品を見かけた時に感動します。

3．職場の働きやすさ

若手が多い職場です。和気あいあいとし雰囲気なので、職場にも馴染みやすいと思います。

採用担当者からのメッセージ

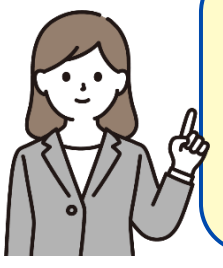

ステンレス製品の材料切断・ブランクから曲げ、溶接組立、仕上げ、梱包出荷に至るまで一貫生産を行っており、ものづくりの本質的な楽しさがあります。一から丁寧に指導するので、初心者も大歓迎です！

正社員定着状況　新卒者等(既卒3年以内)

		R4年度	R5年度	R6年度
募集状況		○	○	○
採用者数	男性	0 人	0 人	2 人
	女性	1 人	0 人	0 人
	合計	1 人	0 人	2 人
離職者数		1 人	0 人	0 人

女性の割合	役員	0 %	管理職	0.0 %

企業全体情報　前年度実績

平均勤続年数	8 年	従業員の平均年齢	33 歳
前年度有給休暇平均取得日数	12.7 日／年		
前年度月平均所定外労働時間	月平均 20.1 時間		
前年度育児休業取得対象者数	男性	2 人	
	女性	0 人	
前年度育児休業取得者数	男性	0 人	
	女性	0 人	

メンター制度	有 ・ 無	キャリアコンサルティング制度	有 ・ 無
研修制度	新入社員導入研修、職種別社内研修、外部講習参加		
自己啓発支援制度	業務に資するとして会社が認めた資格について取得費用の全額補填		
社内検定制度	–		
年間休日	120 日	休 暇	週休2日制(日曜・祝日、会社カレンダーによる) その他（GW・夏季・年末年始)、年次・特別有給休暇有

前年度募集実績

募集学歴	☑ 大学	☑ 短期大学	☑ 専門学校	☑ 高等学校	☑ その他		
就業場所	郡山市						
初任給	【円】	大学	短期大学	専門学校	高等学校	その他	
	基本給	¥224,000	¥200,000	¥200,000	¥196,000	¥200,000	
	諸手当						
	合計	¥224,000	¥200,000	¥200,000	¥196,000	¥200,000	
備　考	上記初任給の「その他」は高専学校や専門学校卒になります。						
福利厚生	加入保険（雇用、労災、健康、厚生）						
障がい者雇用の有・無と取り組み	有 ・ 無	主な取り組み	–				
前年度高卒採用募集内容	職種名	CAD・CAM・NCオペレーター、ステンレス製品の製造 一般事務					
直近5年間高校生採用実績高名	清陵情報高校、田村高校、帝京安積高校、須賀川創英館高校、聴覚支援学校						
過去の大学生等の採用実績	–						

ブースNo.	45	製造業

「お客様から信頼され　従業員から愛される　地元貢献企業」を目指して

株式会社星産業

SDGsへの取り組み

宣言書認定は受けておりませんが、
自社敷地内に2か所の太陽光発電を設置して
地球温暖化の原因にもなっている温室効果ガスの一つ、CO2の削減に取組んでおり
SDG s でも掲げられている「気候変動への具体的な対策」にもアプローチしています。

会社概要				
	本社所在地	福島県岩瀬郡鏡石町桜岡375-5		
	県内の所在地	他2事業所		
	設立年度	1974 年度	従業員数	44 名
	資本金	1,000 万円	電話番号	0248-62-5141
	年商	※非公開	採用担当者	管理部
	自社サイト	http://www.hoshi-sangyo.co.jp/		

Webサイトは
こちら

入社後のサポートについて

安全教育、３Ｓ、クレームを発生させない為の４要件の勉強会などを実施。
一度教えて終わりではなく、定期的に勉強会を実施し、振り返りを行っています。

ここがすごい!!
わが社 3 つのセールスPOINT

1．ここが自慢！

大手コネクターメーカーと取引させて頂いており、Ｑ品質　Ｃコスト　Ｄ納期面において　様々な取組みを行い、高い信頼を得ております。他社では出来ない

2．やりがい・魅力

数人で一つの製品を作るラインもありますが、組立検査梱包まで一人で完結するラインも多く、日々の生産数UPで自分の成長を実感出来ます。

3．職場の働きやすさ

Ｍ目配り、Ｋ気配り、Ｏ思いやり のMKOカードで　感謝を伝える取組みも行っており、コミュニケーション良く、雰囲気もとても良いです。

採用担当者からのメッセージ

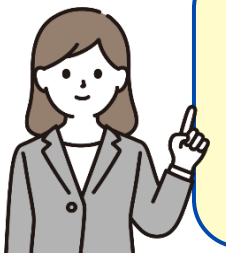

リーダーや先輩方が優しく丁寧にレベルに応じた教育指導を行いますので、安心して作業出来ます。
女性が多い職場ですが、これまで延べ26名の方が育休を取得し、その後職場復帰しており、長く働ける職場かと思います。私達と一緒に働きませんか。

正社員定着状況　新卒者等(既卒3年以内)

		R4年度	R5年度	R6年度
募集状況		-	○	-
採用者数	男性	- 人	1 人	- 人
	女性	- 人	0 人	- 人
	合計	- 人	1 人	- 人
離職者数		- 人	1 人	- 人

女性の割合	役員	0 %	管理職	28.5 %

企業全体情報　前年度実績

平均勤続年数	14 年	従業員の平均年齢	46 歳
前年度有給休暇平均取得日数	11.4 日／年		
前年度月平均所定外労働時間	月平均　2　時間		
前年度育児休業取得対象者数	男性	0 人	
	女性	0 人	
前年度育児休業取得者数	男性	0 人	
	女性	0 人	

メンター制度	有　・　(無)	キャリアコンサルティング制度	有　・　(無)
研修制度	業務に適した社外研修は、就業扱いで、費用も会社負担で受講可能です		
自己啓発支援制度	–		
社内検定制度	半田認定、圧着認定、受入検査員認定、製品検査員認定など		
年間休日	129　日	休　暇	年次有給休暇(法定通り、最大年20日間)

前年度募集実績

募集学歴	☐ 大学　☐ 短期大学　☐ 専門学校　☑ 高等学校　☐ その他						
就業場所	鏡石町、矢吹町						
初任給	【円】	大学	短期大学	専門学校	高等学校	その他	
	基本給				¥140,000		
	諸手当				¥5,000		
	合計				¥145,000		
備　考	認定を取得すれば、上記手当に追加手当が付きます。						
福利厚生	健康診断、健康セミナー、社内イベント、様々な健康測定、夏バテ防止鰻牛弁当配布、年末お肉配布、永年勤続表彰、MKOカード表彰など。						
障がい者雇用の有・無と取り組み	有　・　(無)	主な取り組み	–				
前年度高卒採用募集内容	職種名	–					
直近5年間高校生採用実績高名	あおぞら高校						
過去の大学生等の採用実績	–						

ブースNo.	46	製造業

We Shape Future Mobility - モビリティの未来を、私たちの手で

マーレエンジンコンポーネンツジャパン株式会社

SDGsへの取り組み

8 働きがいも経済成長も　9 産業と技術革新の基盤をつくろう　12 つくる責任 つかう責任

会社概要				
	本社所在地	埼玉県桶川市赤堀2-17		
	県内事業所	福島県石川郡平田村永田字切山104		
	設立年度	1938 年度	従業員数	850 名
	資本金	125,000 万円	電話番号	050-3363-3886
	年商	2,320,000 万円	採用担当者	人事部人事グループ 小笠原
	自社サイト	https://www.jp.mahle.com		

Webサイトは こちら

入社後のサポートについて

入社時教育として会社制度を学習後、
安全関係知識・作業手順などを先輩から習得していきます。
キャリアアップ時には階層別に教育を受けることが可能です。

MAHLE

ここがすごい!!
わが社 3 つのセールスPOINT

1．ここが自慢！

日本国内のディーゼルピストンのシェアは80%を占めており、高性能・高機能なピストンを、ほぼすべてのエンジンメーカーに供給し、日本の産業を支えています。

2．やりがい・魅力

日本ならではの高い技術力を発揮しながら、グローバル企業の一員として胸を張れる。それが当社の魅力です。

3．職場の働きやすさ

熟練の技を持つ先輩方と共に新技術に挑戦できる環境です。
最新式のピストン開発や水素関連研究への協力など、未来のモビリティへ向けた取り組みを進めています。

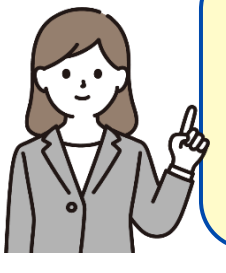

採用担当者からのメッセージ

創業から数えると100年以上の歴史を持つ企業です。
国内向けディーゼルエンジン用ピストンは高いシェアを誇ります。
福島県に所在する平田工場では、シリンダーライナーを製造しています。グローバル企業の一員として、ともに働いてみませんか？

正社員定着状況 新卒者等(既卒3年以内)

		R4年度	R5年度	R6年度
募集状況		○	○	○
採用者数	男性	6 人	8 人	6 人
	女性	1 人	2 人	2 人
	合計	7 人	10 人	8 人
離職者数		2 人	1 人	1 人

女性の割合	役員	0 %	管理職	5.6 %

メンター制度	有 ・ 無	キャリアコンサルティング制度	有 ・ 無
研修制度	入社時研修、階層別研修、英語研修、キャリアデザイン研修 など		
自己啓発支援制度	社外通信教育(費用補助)、資格取得支援		
社内検定制度	–		
年間休日	120 日	休 暇	年次有給休暇、永年勤続休暇、リフレッシュ休暇 看護休暇、育休・介護休業（取得実績有）など

企業全体情報 前年度実績

平均勤続年数	18 年	従業員の平均年齢	45 歳
前年度有給休暇平均取得日数	12 日／年		
前年度月平均所定外労働時間	月平均 18 時間		
前年度育児休業取得対象者数	男性	29 人	
	女性	3 人	
前年度育児休業取得者数	男性	8 人	
	女性	3 人	

前 年 度 募 集 実 績

募集学歴	☑ 大学 ☑ 短期大学 ☑ 専門学校 ☑ 高等学校 ☑ その他						
就業場所	平田工場（石川郡平田村）、県外拠点（山形、埼玉）						
初任給	【円】	大学	短期大学	専門学校	高等学校	その他	
	基本給	¥216,100	¥188,200	¥188,200	¥170,000	¥245,400	
	諸手当						
	合計	¥216,100	¥188,200	¥188,200	¥170,000	¥245,400	
備 考	上記の「短期大学」は高専卒（本科）を含む、「その他」は大学院卒 「諸手当」は勤務シフト等によって変動します。						
福利厚生	夏まつり、団体生保、自動車保険団体割引、健康組合契約保養所 など						
障がい者雇用の有・無と取り組み	有 ・ 無	主な取り組み	–				
前年度高卒採用募集内容	職種名	技能職（機械オペレーター、検査員など）					
直近5年間高校生採用実績高名	福島県立小野高等学校、福島県立須賀川高等学校、福島県立石川高等学校 など						
過去の大学生等の採用実績	山形大学、東北学院大学、山形県立産業技術短期大学校庄内校 など						

MAHLE internal restricted (CL2)

ブースNo.	47	卸売業　小売業

地域の「食」と「農業」を身近にサポート！

株式会社南東北クボタ

SDGsへの取り組み

会社概要				
	本社所在地	宮城県名取市田高字原182-1		
	県内の所在地	福島県郡山市日和田町高倉字杉下16番地の1　他		
	設立年度	1965 年度	従業員数	600 名
	資本金	1億6000 万円	電話番号	022-384-0678
	年商	217 億円	採用担当者	人事総務部　小野寺
	自社サイト	https://www.minamitohoku-kubota.co.jp/		

Webサイトは
こちら

入社後のサポートについて

4月に入社後～12月までの9ヶ月は研修期間となります。4～5月は集合研修、6月～12月は各拠点での現場研修で仕事に必要な知識や技術を学んでいきます。

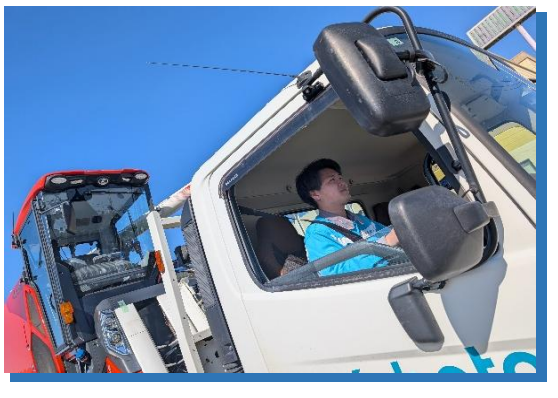

ここがすごい!!
わが社 3 つのセールスPOINT

1．ここが自慢！

農業機械業界トップ企業である(株)クボタのグループ企業なので、「安定」した基盤で、「安心」して仕事が続けられます。

2．やりがい・魅力

農業機械の販売、メンテナンスを通じて、人間に絶対必要な「食料」をつくる「農業」を支えています。

3．職場の働きやすさ

福島県に約30ヶ所の拠点があるので、ほとんどの社員が実家から通える範囲で活躍しています。

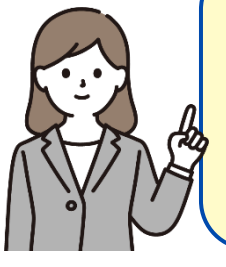

採用担当者からのメッセージ

私たちが取り扱っている農業機械は食料を生産している「農業」という「産業」に必要不可欠なものです。「食」や「機械」を通して、「地域」＝「人」に貢献したいという方と一緒に働くことを楽しみにしております。

正社員定着状況　新卒者等(既卒3年以内)

		R4年度	R5年度	R6年度
募集状況		○	○	○
採用者数	男性	23 人	8 人	8 人
	女性	1 人	1 人	1 人
	合計	24 人	9 人	9 人
離職者数		9 人	3 人	2 人

女性の割合	役員	0 %	管理職	0.0 %

企業全体情報　前年度実績

平均勤続年数	15 年	従業員の平均年齢	41 歳
前年度有給休暇平均取得日数	9.1 日／年		
前年度月平均所定外労働時間	月平均　12 時間		
前年度育児休業取得対象者数	男性	13 人	
	女性	3 人	
前年度育児休業取得者数	男性	2 人	
	女性	3 人	

メンター制度	有　・　(無)	キャリアコンサルティング制度	有　・　(無)
研修制度	入社後（株）クボタ研修センター（宇都宮）にて農業機械等についての基礎研修（2週間）を実施。その他配属先でのＯＪＴ及び社内研修		
自己啓発支援制度	中型免許、大型特殊、フォークリフト、溶接、クレーン、玉掛け等の資格取得支援		
社内検定制度	クボタグループ：サービス資格認定制度（1～3級、エキスパート、マイスター認定等）		
年間休日	115　日	休　暇	土･日曜、祝日、夏季休暇、年末年始休暇、有給休暇育児休暇、介護休暇、慶弔休暇など

前年度募集実績

募集学歴	☑ 大学　☐ 短期大学　☑ 専門学校　☑ 高等学校　☑ その他						
就業場所	福島県（郡山市、福島市、田村市、矢吹町、白河市、その他県内各地）、山形県、宮城県						
初任給	【円】	大学	短期大学	専門学校	高等学校	その他	
	基本給	¥181,500	¥167,300	¥167,300	¥159,700	¥167,300	
	諸手当	¥35,000	¥35,000	¥35,000	¥36,000	¥35,000	
	合計	¥216,500	¥202,300	¥202,300	¥195,700	¥202,300	
備　考	上記初任給の「その他」は高専学校卒になります。						
福利厚生	健康保険、雇用保険、労災保険、厚生年金、厚生年金基金等						
障がい者雇用の有･無と取り組み	(有)・無	主な取り組み	ー				
前年度高卒採用募集内容	職種名	営業職（農業機械）、技術職（農業機械のメンテナンス）					
直近5年間高校生採用実績高名	福島工業高校、本宮高校、白河実業高校塙校舎など						
過去の大学生等の採用実績	福島大学、日本大学、福島県農業総合センター農業短期大学校など						

ブースNo.	48	医療、福祉

たくさんの笑顔　あなたとともに

医療法人むつき会

SDGsへの取り組み

3 すべての人に健康と福祉を	8 働きがいも経済成長も	11 住み続けられるまちづくりを	

会社概要				
	本社所在地	福島県郡山市島二丁目７－８（むつき医科歯科在宅クリニック３階）		
	県内の所在地	郡山市（島･大槻･桜木･富田東･富久山･片平･静西）		
	設立年度	2008 年度	従業員数	385 名（グループ全体）
	資本金	1,000 万円	電話番号	024-927-5538
	年商	14億9000 万円	採用担当者	本部　鈴木･吉田
	自社サイト	https://mutsukikai.com/		

Webサイトは
こちら

入社後のサポートについて

アプリを用いた「新人教育プログラム」がございます。先輩職員が、レクチャー･進捗を確認し効率よく業務習得が可能。フォローアップ面談も行いますので安心！

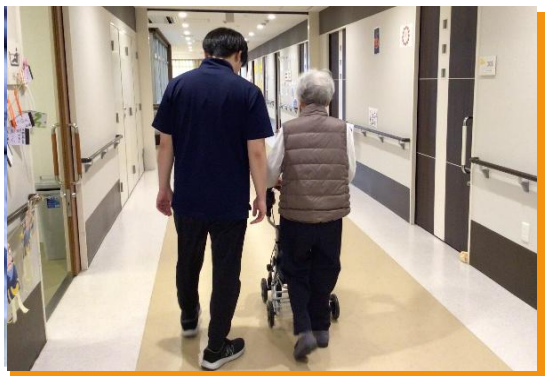

ここがすごい!!
わが社 3 つのセールスPOINT

1．ここが自慢！

医療･介護事業を軸に一体的なサービスを展開しています。今も未来も欠かせないサービスとして、地域に広く根ざしています。働きやすい環境にも努め健康増進や保育事業も備え、幅広い年代が活躍しています！

2．やりがい・魅力

「患者様や利用者様に「ありがとう」と感謝の言葉を頂いた時です。その方の生活に関われる、一助になっていると実感できて、人の役に立てる喜びや嬉しさがあります。」

3．職場の働きやすさ

「気軽に相談しやすく、人間関係には恵まれています。業務が遅れたりした場合はフォローし合ったり、意見を言い合える雰囲気ができていて、とても良い環境です。」

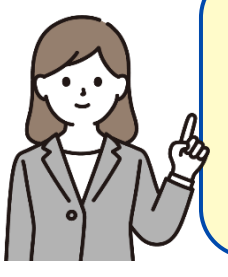

採用担当者からのメッセージ

医療福祉サービスを多様に展開している私たちは、スタッフにとっても自身にマッチングした「働き方の選択肢」が幅広くございます。昨年度からは育成プランを更に充実させて、「働きやすい環境づくり」にも努めています。欠かせないお仕事として発展させましょう！

正社員定着状況　新卒者等(既卒3年以内)

		R4年度	R5年度	R6年度
募集状況		○	○	○
採用者数	男性	0 人	5 人	0 人
	女性	2 人	2 人	1 人
	合計	2 人	7 人	1 人
離職者数		0 人	0 人	0 人

女性の割合	役員	ー %	管理職	ー %

企業全体情報　前年度実績

平均勤続年数	5.5 年	従業員の平均年齢	48 歳
前年度有給休暇平均取得日数	12.2 日／年		
前年度月平均所定外労働時間	月平均　3　時間		
前年度育児休業取得対象者数	男性	2 人	
	女性	4 人	
前年度育児休業取得者数	男性	1 人	
	女性	4 人	

メンター制度	有 ・ 無	キャリアコンサルティング制度	有 ・ 無
研修制度	新入職員教育プログラム･基本研修･法定研修･専門研修･マネジメント研修		
自己啓発支援制度	研修受講休暇調整/費用補助･資格取得報奨		
社内検定制度	年２回のスキル評価		
年間休日	107　日	休　暇	年次有給休暇･産休/育児休暇･看護･介護休暇 特別休暇

前年度募集実績

募集学歴	☑ 大学　☑ 短期大学　☑ 専門学校　☑ 高等学校　☐ その他						
就業場所	郡山市内　クリニック･介護事業所･保育園　各事業所						
初任給	【円】	大学	短期大学	専門学校	高等学校	その他	
	基本給	¥162,000	¥160,000	¥160,000	¥158,000		
	諸手当	¥36,000	¥36,000	¥36,000	¥26,000		
	合計	¥198,000	¥196,000	¥196,000	¥184,000		
備　考	※国家資格の取得状況や職種によって諸手当が異なります。						
福利厚生	各種社会保険完備･健康診断･法人内クリニック通院費用会社負担･法人内フィットネス社割 法人内保育園割引　など						
障がい者雇用の有･無と取り組み	有 ・ 無	主な取り組み	ジョブコーチとの連携				
前年度高卒採用募集内容	職種名	介護士					
直近5年間高校生採用実績高名	郡山商業高･清陵情報高･萌世高･湖南高･郡山学院･翔洋学園						
過去の大学生等の採用実績	東北福祉大･新潟県立大･日本医療科学大学･国際医療福祉大･淑徳大 郡山女子大･郡山健康科学専門･アップルスポーツカレッジ･国際医療福祉大学校						

ブースNo.	49	建設業

「ふくしま」から全国へ 76年 2,600橋 の「いいはしづくり」

矢田工業株式会社

SDGsへの取り組み

会社概要				
	本社所在地	福島県郡山市西田町鬼生田字阿広木１		
	県内の所在地	－		
	設立年度	1949 年度	従業員数	143 名
	資本金	8,072 万円	電話番号	024-972-2811
	年商	85 億円	採用担当者	成田･坂本
	自社サイト	https://www.yada-k.co.jp/		

Webサイトは こちら

入社後のサポートについて

入社後には、多くの個人面談を通して4ヶ月のOJT研修をフォローしていきます。その際に自身が興味のある部署をヒアリングし研修スケジュールを作成管理します。多くの部署での研修により適正のある職種を見い出し、面談を通し相互理解のもと配属先を選定していきます。

ここがすごい!!
わが社 3 つのセールスPOINT

1．ここが自慢！

当社は、1949年に創業以来、今まで全国に手がけた橋の総数が、2,600橋以上となりました。福島県内でも多くの仕事をしており、最近では、郡山市総合体育館前のペデストリアンデッキ（歩道橋）も当社が製作施工したものです。

2．やりがい・魅力

地域の生活を支えるインフラ事業に携わることで、地元や社会に確かな貢献が可能です。自ら手がけた橋梁･鋼構造物が形として残り、地域で永く使われ続ける｢実物の成果｣がある仕事です。

3．職場の働きやすさ

本社採用であれば転勤は一切ありません。
当社は、２工場、3支店、8営業所、海外拠点とあり、社内の出身も年齢も様々な社員と交流できます。

採用担当者からのメッセージ

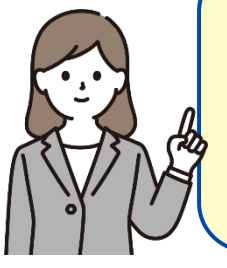

私たちの橋をつくる仕事は、公共性が高く、とてもやりがいのある仕事です。橋を架けることは、地域の振興を促し、ひいては国の発展に寄与することです。地域の方々の生活に必要なインフラ事業に関わることにより、仕事のやりがい、達成感を感じられることでしょう。

正社員定着状況 新卒者等(既卒3年以内)

		R4年度	R5年度	R6年度
募集状況		○	○	○
採用者数	男性	3 人	1 人	3 人
	女性	0 人	2 人	0 人
	合計	3 人	3 人	3 人
離職者数		1 人	1 人	0 人

女性の割合	役員	20 %	管理職	5.0 %

企業全体情報 前年度実績

平均勤続年数	12 年	従業員の平均年齢	45 歳
前年度有給休暇平均取得日数	9 日／年		
前年度月平均所定外労働時間	月平均 20 時間		
前年度育児休業取得対象者数	男性	0 人	
	女性	0 人	
前年度育児休業取得者数	男性	0 人	
	女性	0 人	

メンター制度	有 ・ 無	キャリアコンサルティング制度	有 ・ 無
研修制度	新入社員研修、階層別課題別研修･海外研修他		
自己啓発支援制度	－		
社内検定制度	－		
年間休日	120 日	休 暇	休暇制度：GW休暇、夏季休暇、年末年始休暇、慶弔休暇、産前･産後休暇、育児休暇

前 年 度 募 集 実 績

募集学歴	☑ 大学 ☑ 短期大学 ☑ 専門学校 ☑ 高等学校 ☑ その他						
就業場所	福島県郡山市						
初任給	【円】	大学	短期大学	専門学校	高等学校	大学院	高専
	基本給	¥180,000	¥160,000	¥160,000	¥150,000	¥185,000	¥180,000
	諸手当	¥42,000	¥29,500	¥29,500	¥26,500	¥52,000	¥37,500
	合計	¥222,000	¥189,500	¥189,500	¥176,500	¥237,000	¥217,500
備 考	※職種によって異なります。 上記は例として生産管理技術者の場合です。 その他住宅手当等の諸手当あり						
福利厚生	保険：健康･厚生年金･雇用･労災 イベント：懇親会、クリスマス会、見学会等 制度：･建設業退職金共済加入						
障がい者雇用の有･無と取り組み	有 ・ 無	主な取り組み	－				
前年度高卒採用募集内容	職種名	工場製作技術者、生産管理技術者、現場施工管理技術者、設計技術者、一般事務、営業、他					
直近5年間高校生採用実績高名	郡山商業高校、尚志高校、本宮高校、二本松実業高校、あさか開成高校、岩瀬農業高校、清陵情報学校、鳴門渦潮高校						
過去の大学生等の採用実績	日本大学工学部、東北福祉大学、東北学院大学、城西大学、立命館大学、医療創生大学						

ブースNo.	50	卸売業　小売業

地域のお客様の生活を食の面からしっかりと支えたい！

株式会社ヨークベニマル

SDGsへの取り組み

1 貧困をなくそう　2 飢餓をゼロに　8 働きがいも経済成長も　14 海の豊かさを守ろう　15 陸の豊かさも守ろう

会社概要				
	本社所在地	福島県郡山市谷島町5番42号		
	県内の所在地	福島県内81店舗		
	設立年度	1947 年度	従業員数	19,542 名
	資本金	99 億円	電話番号	024-983-3100
	年商	4,919 億円	採用担当者	畑山　卓也
	自社サイト	https://yorkbenimaru.com/		

Webサイトは こちら

入社後のサポートについて

新入社員の研修はもちろんですが、各階層ごとの教育が充実しています。
部門ごとに3名づつ、専任の教育担当がいるので安心してお仕事できます！

ここがすごい!!
わが社 3 つのセールスPOINT

1．ここが自慢！

地域密着の新鮮・安心品質と、親切で丁寧な接客が魅力。毎日の暮らしを支える便利で快適なスーパーです。

2．やりがい・魅力

お客様の「日常の安心」を支える仕事で、感謝の言葉を直接いただける点が大きなやりがい。地域の暮らしに貢献できる喜びがあります。

3．職場の働きやすさ

研修や支援が充実し安心して働ける環境。仲間と協力し合え、無理のない働き方ができる職場です。

採用担当者からのメッセージ

地域の皆様の食を支えるライフラインとして、お客様に喜ばれるお店作りを一緒にする仲間を募集しています。

正社員定着状況　新卒者等(既卒3年以内)

		R4年度	R5年度	R6年度
募集状況		○	○	○
採用者数	男性	90 人	90 人	88 人
	女性	63 人	40 人	39 人
	合計	153 人	133 人	127 人
離職者数		42 人	18 人	7 人

女性の割合	役員	6 %	管理職	29.8 %

メンター制度	有　・　(無)	キャリアコンサルティング制度	有　・　(無)
研修制度	階層別研修		
自己啓発支援制度	業務必要な資格取得に向けた講習会の実施・表彰制度（新人チャレンジ賞・ベストアシスタント賞・ベストリーダー賞）		
社内検定制度	－		
年間休日	120 日	休　暇	7連休取得制度（年2回）

企業全体情報　前年度実績

平均勤続年数	15 年	従業員の平均年齢	43 歳
前年度有給休暇平均取得日数	10.8 日／年		
前年度月平均所定外労働時間	月平均 29.5 時間		
前年度育児休業取得対象者数	男性	1000 人	
	女性	241 人	
前年度育児休業取得者数	男性	5 人	
	女性	97 人	

前年度募集実績

募集学歴	☑ 大学　☑ 短期大学　☑ 専門学校　☑ 高等学校　☐ その他						
就業場所	各店舗、郡山市、宮城県川崎町の食品工場						
初任給	【円】	大学	短期大学	専門学校	高等学校	その他	
	基本給	¥226,400	¥208,400	¥208,400	¥198,400		
	諸手当						
	合計	¥226,400	¥208,400	¥208,400	¥198,400		
備　考	ナショナル社給で表記						
福利厚生	社会保険完備・労災保険・雇用保険・慶弔見舞金。互助会制度など						
障がい者雇用の有・無と取り組み	(有)・無	主な取り組み	ハローワークの説明会への参加				
前年度高卒採用募集内容	職種名	店舗スタッフ、工場製造職					
直近5年間高校生採用実績高名	郡山商業高等学校・岩瀬農業高等学校・学校法人尚志高等学校 福島県立会津農林高等学校・福島県立小名浜海星高等学校						
過去の大学生等の採用実績	福島大学・新潟大学・東北学院大学・郡山女子大学						

ブースNo.	51	建設業

～木にこだわり、木を活かす～木の専門家として、全国各地の建設物のインテリアを施工しています！

株式会社ワタザイ

SDGsへの取り組み

1 貧困をなくそう / 2 飢餓をゼロに / 6 安全な水とトイレを世界中に / 8 働きがいも経済成長も / 13 気候変動に具体的な対策を / 16 平和と公正をすべての人に

会社概要				
	本社所在地	福島県郡山市富田町字池ノ上29-1		
	県内の所在地	福島県郡山市熱海町安子島字一の谷10-3		
	設立年度	1958 年度	従業員数	42 名
	資本金	2,400 万円	電話番号	024-951-0281
	年商	22億1,900 万円	採用担当者	総務部　本多　宏城
	自社サイト	https://watazai.co.jp/		

Webサイトは こちら

入社後のサポートについて

最初の1年間は、OJTによる研修期間です。
ビジネスマナー・安全教育、木材加工の体験、建築現場の体験、製図研修などを実

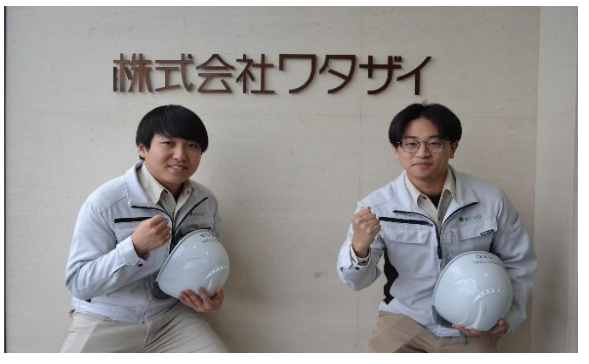

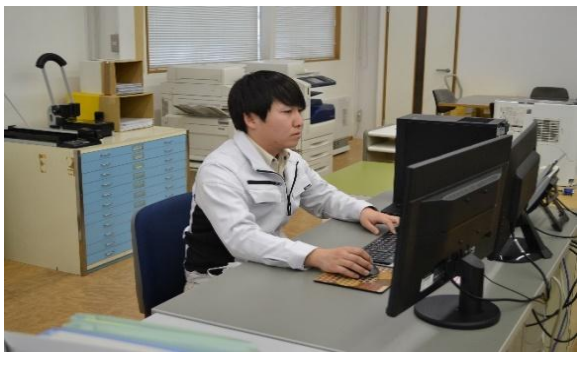

ここがすごい!!
わが社 3 つのセールスPOINT

1．ここが自慢！

当社の強みは、木材に関する高い技術やノウハウを有していることです。木材の調達から加工仕上げまで豊富な経験が自慢です！

2．やりがい・魅力

仕上がった内装や家具を引き渡す際の達成感が何よりのやりがいです。
お客様から感謝のお言葉をいただけると、「これからも頑張ろう」とさらにやる気が出てきます。

3．職場の働きやすさ

誰かが困っている時は全員でサポートする環境が整っており、社員旅行やボウリング大会など社内行事も多く、コミュニケーションを大切にする社風です。

採用担当者からのメッセージ

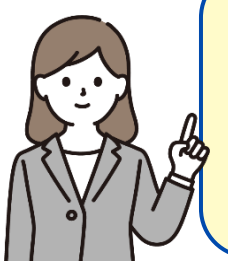

企業研究では業種に注目して企業をピックアップする場合が多いかもしれません。しかし個人的には目当ての業界や業種よりも、やりたい仕事にどれだけ取り組めるかに注目すべきだと思います。望んだ業界や業種でも、望まない業務にしか取り組めないのでは長く働き続けることも難しいでしょう。幅広い業種について研究してもらえればと思います。

正社員定着状況 新卒者等(既卒3年以内)

		R4年度	R5年度	R6年度
募集状況		○	○	○
採用者数	男性	2 人	1 人	2 人
	女性	0 人	0 人	1 人
	合計	2 人	1 人	3 人
離職者数		0 人	0 人	0 人

女性の割合	役員	0 %	管理職	0.0 %

企業全体情報 前年度実績

平均勤続年数	19 年	従業員の平均年齢	44 歳
前年度有給休暇平均取得日数	11 日／年		
前年度月平均所定外労働時間	月平均 27 時間		
前年度育児休業取得対象者数	男性	0 人	
	女性	1 人	
前年度育児休業取得者数	男性	0 人	
	女性	1 人	

メンター制度	有 ・ 無	キャリアコンサルティング制度	有 ・ 無
研修制度	新入社員研修、管理者研修、建築専門技術講習、安全講習、TASK活動(カイゼン活動)など		
自己啓発支援制度	資格取得支援制度		
社内検定制度	－		
年間休日	100 日	休 暇	夏季、年末年始、結婚、出産、忌引き等

前 年 度 募 集 実 績

募集学歴	☑ 大学	☑ 短期大学	☑ 専門学校	☑ 高等学校	☑ その他		
就業場所	－						
初任給	【円】	大学	短期大学	専門学校	高等学校	その他	
	基本給	¥250,000	¥230,000	¥230,000	¥220,000	¥230,000	
	諸手当						
	合計	¥250,000	¥230,000	¥230,000	¥220,000	¥230,000	
備　考	上記初任給の「その他」は高専学校卒になります。						
福利厚生	社会保険完備、親睦会支援、確定拠出年金制度・マッチング拠出制度など						
障がい者雇用の有・無と取り組み	有 ・ 無	主な取り組み	－				
前年度高卒採用募集内容	職種名	施工管理、木材加工、造作大工工事					
直近5年間高校生採用実績高名	テクノアカデミー郡山、福島工業高等専門学校、日本大学東北高校						
過去の大学生等の採用実績	日本大学工学部建築学科						

ブースNo.	52	製造業

鐵と人を繋ぐ火花～誰かに誇れるモノづくり～

株式会社和知鐵工所

SDGsへの取り組み

会社概要				
	本社所在地	福島県石川郡石川町字大橋2-26		
	県内の所在地	－		
	設立年度	1988 年度	従業員数	16 名
	資本金	1,000 万円	電話番号	0247-26-0818
	年商	2億9,000 万円	採用担当者	代表取締役社長 和知
	自社サイト	https://www.wachitetsu.com/		

Webサイトは こちら

入社後のサポートについて

熟練工、先輩社員から一つ一つ技術を継承していくマンツーマン指導、基礎知識から専門知識、社会のルール、安全に関する研修などを実施している社内研修制度、作業に必要な資格から専門的な資格まで、技術面、金銭面の支援している資格取得支援制度と鉄人になるまでしっかりとサポートします！

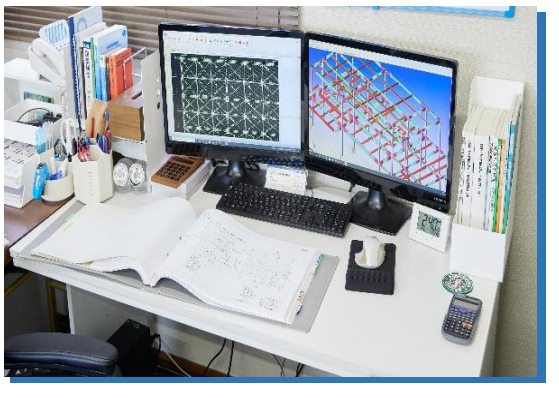

ここがすごい!!
わが社 3 つのセールスPOINT

1．ここが自慢！

鐵と人を繋ぐ火花～誰かに誇れるモノづくり～
鍛冶屋から始まった弊社は、経験豊富な熟練工から受け継ぐ技術と効率化を考慮した最新鋭のロボットが働く町工場です！一級建築士事務所を併設する弊社は、ゼロからの設計もできます！

2．やりがい・魅力

少数精鋭だからこそ、若手のうちからメインの業務にチャレンジでき、先輩社員がしっかりフォローする環境なので、失敗を恐れず日々技術を磨けます。地図の残る建物が完成した時の達成感と喜び、家族や地域の人に自分が作った事を自慢できる事は、この仕事に誇りを持てる瞬間です！

3．職場の働きやすさ

ユースエール認定企業の弊社は、やる時はやる、休む時はしっかり休む、メリハリをモットーに働いています。少数精鋭で、熟練工、若手社員、女性社員、海外実習生と多種多様な人財が集うアットホームな職場です！

採用担当者からのメッセージ

どんな熟練の職人もはじめはみんな素人だった。
先人たちの熟練の技術を一つ一つ継承していくことで、素人は鐵人となっていきます。建物やアイアン製品の骨組みとなる鉄骨は、人目にあまり触れないですが、社会インフラを構築し、人々の生活を支えている大変重要な役割を担っています。鐵で遊ぶをテーマに鐵の良さ、楽しさを感じてほしい。モノづくりに興味がある方、一緒に鐵で遊びましょう！

正社員定着状況 新卒者等(既卒3年以内)

		R4年度	R5年度	R6年度
募集状況		○	○	○
採用者数	男性	0 人	2 人	0 人
	女性	0 人	0 人	0 人
	合計	0 人	2 人	0 人
離職者数		0 人	0 人	0 人

女性の割合	役員	0 %	管理職	7.5 %

企業全体情報 前年度実績

平均勤続年数	5 年	従業員の平均年齢	41 歳
前年度有給休暇平均取得日数	14.8 日／年		
前年度月平均所定外労働時間	月平均 18.7 時間		
前年度育児休業取得対象者数	男性	0 人	
	女性	0 人	
前年度育児休業取得者数	男性	0 人	
	女性	0 人	

メンター制度	有 ・ 無	キャリアコンサルティング制度	有 ・ 無
研修制度	基本研修(社内・社外)、専門技術研修		
自己啓発支援制度	資格取得支援(社内勉強会、費用補助)		
社内検定制度	－		
年間休日	115 日	休 暇	年次有給休暇(年20日間)、結婚、子育て休暇など

前 年 度 募 集 実 績

募集学歴	☑ 大学	☑ 短期大学	☑ 専門学校	☑ 高等学校	☑ その他		
就業場所	石川郡石川町						
初任給 【円】	大学	短期大学	専門学校	高等学校	その他		
基本給	¥210,000	¥210,000	¥187,000	¥187,000	¥210,000		
諸手当	¥10,000	¥10,000	¥10,000	¥10,000	¥10,000		
合計	¥220,000	¥220,000	¥197,000	¥197,000	¥220,000		
備 考	上記初任給の「その他」は高専学校や専門学校卒になります。						
福利厚生	健康診断、社内レクリエーション(参加任意)、退職金・保険加入制度など						
障がい者雇用の有・無と取り組み	有 ・ 無	主な取り組み	社内での理解促進				
前年度高卒採用募集内容	職種名	CADオペレーター、鉄骨加工					
直近5年間高校生採用実績高名	帝京安積高等学校、岩瀬農業高等学校、福島県立石川高等学校						
過去の大学生等の採用実績	－						

MEMO

会場レイアウト

企業紹介映像放映

市町村コーナー
支援学校
県中地域
県南・いわき地域
県中地域
県南・いわき地域
県中地域
県北地域
会津地域

出入口

出入口

パンフレットコーナー

47 郡山市 (株)南東北クボタ	48 郡山市 (医)むつき会	49 郡山市 矢田工業(株)	50 郡山市 (株)ヨークベニマル	51 郡山市 (株)ワタザイ	52 石川町 (株)和知鐵工所
41 鏡石町 福島三洋プラスチック工業(株)	42 郡山市 (株)福島マツダ	43 郡山市 ベストファーム(株)	44 郡山市 ホーコス福島(株)	45 鏡石町 (株)星産業	46 平田村 マーレエンジンコンポーネンツジャパン(株)
35 郡山市 (株)パルネット福島	36 三春町 ビシェイポリテック(株)	37 郡山市 (株)日向	38 郡山市 福島建機(株)	39 郡山市 福島県南酒販(株)	40 郡山市 福島コンピューターシステム(株)
29 須賀川市 トキワ印刷(株)	30 須賀川市 (福)篤心会(特養)エルピス	31 田村市 (株)トプコンオプトネクサス	32 須賀川市 日本工営エナジーソリューションズ(株)	33 須賀川市 林精器製造(株)	34 須賀川市 パラマウント硝子工業(株)
22 郡山市 (株)スミ建	23 浅川町 大同信号(株)	24 郡山市 高柳電設工業(株)	25 玉川村 (株)TBK福島工場	26 郡山市 藤寿産業(株)	27 郡山市 東北アンリツ(株)	28 郡山市 (株)東北村田製作所
15 須賀川市 (株)クラフト	16 郡山市 (公財)星総合病院	17 郡山市 光建工業(株)	18 郡山市 (株)幸楽苑	19 三春町 国分プレス工業(株)三春工場	20 郡山市 三友電設(株)	21 郡山市 (株)昇栄
08 郡山市 AGCエレクトロニクス(株)	09 田村市 (株)A-Plus	10 田村市 (株)エクストエンジニア	11 須賀川市 加賀マイクロソリューション(株)	12 石川町 加ト吉水産(株)フーズ部福島工場	13 郡山市 (株)マルズ	14 須賀川市 (株)吉城光科学
01 郡山市 安積電気通信興業(株)	02 郡山市 (株)アサカ理研	03 石川町 朝日機工(株)	04 郡山市 ALSOK福島(株)	05 天栄村 アルファ電子(株)	06 郡山市 (株)安藤製作所	07 郡山市 (株)石田工業所

出入口

出入口

※主な事業所のある市町村名を記載しており、他市町村にも事業所がある場合がございます。