

木 材 市 況

2025（令和7）年12月

福島県農林水産部

市況の概要

1. 素 材

11月の原木市場への入荷量は、前回比50%増（前年比10%減）の24,496m³となっている。

販売量は、前回比50%増（前年比11%減）の24,350m³となっている。

12月の価格は強含みとなっている。

※前回：8月の調査データ

2. 製材品

11月の市場への入荷量は、前回比43%増（前年比39%増）の459m³となっている。

販売量は、前回比167%増（前年比23%増）の456m³となっている。

12月の価格は保合いとなっている。

※前回：8月の調査データ

3. 新設住宅着工戸数

11月の新設住宅着工戸数は、前回比16%増（前年比23%増）の657戸となっている。

木造戸数は、前回比27%増（前年比24%増）の586戸で、木造率は89%となっている。

※前回：8月の調査データ

※ 出典 国土交通省「住宅着工統計」

I 木材価格

1. 素材の価格<工場着価格>

令和7年12月15日現在

(単位:m3当り千円)

区 分		形 量		材 質	樹種	中通り地方		会津地方		浜通り地方		県平均	
		径cm	長さm			当月	前回差	当月	前回差	当月	前回差	当月	前回差
一般 用材	小	5～9	4.00	並	スギ ^o	9 (9 ～ 9)	0	(0 ～ 0)		11 (11 ～ 11)	0	10 (9 ～ 11)	0
		10～14		並	スギ ^o	15 (15 ～ 16)	0	11 (11 ～ 11)	0	13 (13 ～ 13)	0	14 (11 ～ 16)	0
	中	14～22	3.00	並	スギ ^o	15 (14 ～ 16)	1	11 (10 ～ 11)	0	14 (14 ～ 14)	1	13 (10 ～ 16)	0
				並	ヒノキ	18 (18 ～ 18)	△ 1	(0 ～ 0)		19 (19 ～ 19)	0	18 (18 ～ 19)	△ 1
			6.00	並	スギ ^o	19 (18 ～ 20)	0	16 (16 ～ 16)	0	21 (21 ～ 21)	0	19 (16 ～ 21)	0
				並	ヒノキ	27 (27 ～ 27)	0	(0 ～ 0)		28 (28 ～ 28)	1	27 (27 ～ 28)	0
		20～28	3.65	並	スギ ^o	15 (14 ～ 15)	0	12 (12 ～ 12)	0	13 (13 ～ 13)	1	13 (12 ～ 15)	0
				並	スギ ^o	15 (14 ～ 16)	1	12 (12 ～ 12)	0	15 (15 ～ 15)	2	14 (12 ～ 16)	1
			4.00	並	アカマツ	14 (14 ～ 14)	0	(0 ～ 0)		9 (9 ～ 9)	0	13 (9 ～ 14)	1
				並	アカマツ	12 (12 ～ 12)	0	(0 ～ 0)		9 (9 ～ 9)	0	10 (9 ～ 12)	0
家具 木工 用材	大	30以上	2.10	並	ブナ	(0 ～ 0)		36 (36 ～ 36)	6	(0 ～ 0)		36 (36 ～ 36)	6
並				ナラ	(0 ～ 0)		45 (45 ～ 45)	5	(0 ～ 0)		45 (45 ～ 45)	5	
並				セン	(0 ～ 0)		32 (32 ～ 32)	2	(0 ～ 0)		32 (32 ～ 32)	2	
外材	米 材 (定尺)	30以上	10.00	並	米ツガ ^o	(0 ～ 0)		(0 ～ 0)		42 (42 ～ 42)	2	42 (42 ～ 42)	2
				並	米マツ	(0 ～ 0)		(0 ～ 0)		45 (45 ～ 45)	3	45 (45 ～ 45)	3
	北洋材 (定尺)	28以下	3.80	並	エゾ ^o マツ	(0 ～ 0)		(0 ～ 0)		40 (40 ～ 40)	2	40 (40 ～ 40)	2
				並	アカマツ	(0 ～ 0)		(0 ～ 0)	0	38 (38 ～ 38)	0	38 (38 ～ 38)	0
			並	カラマツ	(0 ～ 0)		(0 ～ 0)	3	38 (38 ～ 38)	3	38 (38 ～ 38)	3	
パルプ用材				並	マツ	7 (7 ～ 7)	0	(0 ～ 0)		7 (7 ～ 7)	0	7 (7 ～ 7)	0
				並	広葉樹	11 (11 ～ 11)	0	(0 ～ 0)		9 (9 ～ 9)	0	10 (9 ～ 11)	0

区 分	形 量		材 質	樹種	会津共販		いわき	
	径cm	長さm			当月	前回差	当月	前回差
一般用材	12以下	4.00	並	カラマツ	(0 ～ 0)		(0 ～ 0)	
	13～14		並	カラマツ	(0 ～ 0)		(0 ～ 0)	
	16以上		並	カラマツ	(0 ～ 0)		(0 ～ 0)	

- 注) 1. 前回差の△印は値下りを示す。
2. () 内は各地域の価格幅、() 外は各地域の平均的価格を示す。
3. 一般用材カラマツは工場着価格ではなく、福島県森林組合連合会の会津共販所・いわき木材流通センターの素材市売価格を示す。
4. 各地域の価格について、異常値が生じた場合には県平均算出から除く場合がある。

県内素材価格の推移(工場着価格)

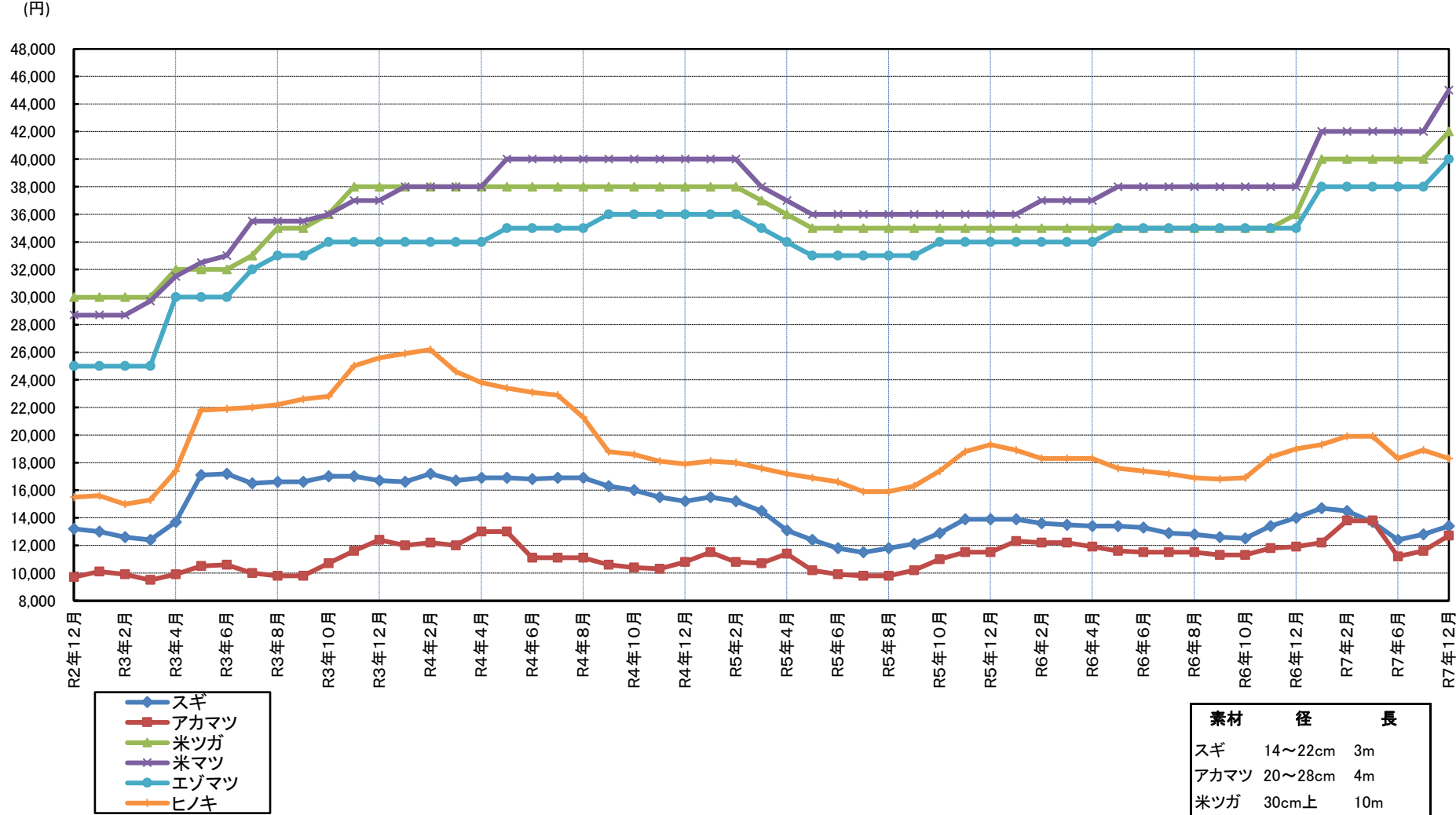

令和7年12月15日現在

(製材品：m3当り千円、合板：1枚当り円)

使用区分		材種	形 量			樹 種	等級	中通り地方		会津地方		浜通り地方		県平均					
			厚cm	幅cm	長さm			当 月	前回差	当 月	前回差	当 月	前回差	当 月	前回差				
構造材	土台	挽	10.5	10.5	4.00	カラマツ	一等	38 (38 ～ 38)	0	(0 ～ 0)		(0 ～ 0)		38 (38 ～ 38)	0				
						米ヒバ	一等	(0 ～ 0)		(0 ～ 0)		130 (130 ～ 130)	0	130 (130 ～ 130)	0				
						防腐米母	一等	100 (100 ～ 100)	0	122 (122 ～ 122)	2	142 (142 ～ 142)	0	121 (100 ～ 142)	1				
	柱		スギ	10.5	10.5	3.00	二方上小		98 (56 ～ 140)	0	(0 ～ 0)		173 (173 ～ 173)	0	123 (56 ～ 173)	0			
							特等(ケリン)		53 (45 ～ 61)	0	(0 ～ 0)		67 (67 ～ 67)	0	58 (45 ～ 67)	0			
							特等(KD)		65 (53 ～ 84)	0	87 (84 ～ 90)	△ 3	78 (74 ～ 83)	△ 3	75 (53 ～ 90)	△ 2			
				二方上小		88 (56 ～ 120)	0	(0 ～ 0)		157 (157 ～ 157)	0	111 (56 ～ 157)	0						
				特等(ケリン)		51 (45 ～ 56)	0	(0 ～ 0)		65 (65 ～ 65)	1	55 (45 ～ 65)	0						
				特等(KD)		63 (53 ～ 79)	0	87 (84 ～ 90)	△ 1	77 (74 ～ 80)	0	74 (53 ～ 90)	0						
				特等		100 (100 ～ 101)	0	(0 ～ 0)		130 (130 ～ 130)	0	110 (100 ～ 130)	0						
				ヒノキ	3.00	10.5	10.5	特等		77 (73 ～ 80)	0	(0 ～ 0)		115 (115 ～ 115)	0	89 (73 ～ 115)	0		
								WW集成材	一等		(0 ～ 0)		(0 ～ 0)		(0 ～ 0)				
		一等							(0 ～ 0)		(0 ～ 0)		(0 ～ 0)						
		桁及び梁	角	10.5	10.5	6.00	米ツガ	特等	(0 ～ 0)		(0 ～ 0)		(0 ～ 0)		(0 ～ 0)				
							スギ	特等	49 (45 ～ 54)	0	60 (60 ～ 60)	0	73 (73 ～ 73)	5	58 (45 ～ 73)	1			
								特等	51 (50 ～ 53)	0	(0 ～ 0)		75 (75 ～ 75)	5	59 (50 ～ 75)	1			
			アカマツ	4.00	12.0	24.0	一等		53 (53 ～ 53)	0	(0 ～ 0)		60 (60 ～ 60)	0	56 (53 ～ 60)	0			
							一等		53 (53 ～ 53)	0	(0 ～ 0)		61 (61 ～ 61)	0	57 (53 ～ 61)	0			
	米マツ						一等(ケリン)		108 (108 ～ 108)	0	(0 ～ 0)		100 (100 ～ 100)	5	104 (100 ～ 108)	2			
	一等(KD)				85 (85 ～ 85)	0	110 (110 ～ 110)	6	108 (100 ～ 115)	3	103 (85 ～ 115)	3							
母屋大引き	類			9.0	9.0	4.00	スギ	一等	44 (38 ～ 50)	0	60 (60 ～ 60)	0	61 (55 ～ 68)	0	53 (38 ～ 68)	0			
							米ツガ	一等	(0 ～ 0)		(0 ～ 0)		(0 ～ 0)		(0 ～ 0)				
根太及びタケ	挽割	4.5	4.5	4.00	スギ	一等	50 (50 ～ 50)	0	75 (75 ～ 75)	2	70 (68 ～ 72)	0	63 (50 ～ 75)	1					
					エゾマツ	一等	(0 ～ 0)		(0 ～ 0)		100 (100 ～ 100)	0	100 (100 ～ 100)	0					
	間柱	類	3.0	10.5	3.00	スギ	一等	56 (50 ～ 61)	0	99 (99 ～ 99)	14	67 (67 ～ 67)	2	69 (50 ～ 99)	4				
貫	板	1.5	9.0	3.65	スギ	一等	53 (50 ～ 57)	0	60 (60 ～ 60)	0	64 (60 ～ 68)	1	59 (50 ～ 68)	1					
					床板	類	1.2	18.0	1.80	アカマツ	一等	41 (41 ～ 41)	0	(0 ～ 0)		45 (45 ～ 45)	0	43 (41 ～ 45)	0
										アカマツ	一等	43 (43 ～ 43)	0	(0 ～ 0)		45 (45 ～ 45)	0	44 (43 ～ 45)	0
	野地板	敷居	挽割	4.5	10.5	3.65	アカマツ	二方無節		57 (57 ～ 57)	0	(0 ～ 0)		290 (290 ～ 290)	0	174 (57 ～ 290)	0		
							米マツ	二方無節		(0 ～ 0)		(0 ～ 0)		300 (300 ～ 300)	0	300 (300 ～ 300)	0		
	鴨居	類	4.5	10.5	3.65	スギ	三方無節		(0 ～ 0)		(0 ～ 0)		300 (300 ～ 300)	0	300 (300 ～ 300)	0			
						米ツガ	三方無節		57 (57 ～ 57)	0	(0 ～ 0)		265 (265 ～ 265)	0	161 (57 ～ 265)	0			

普通合板	0.3	91.0	1.82	ラワン	2 類	900 (900 ～ 900)	0	1130 (1130 ～ 1130)	0	1125 (1125 ～ 1125)	50	1052 (900 ～ 1130)	17
	1.2	90.0	1.80	ラワン	コンパネ	2000 (1800 ～ 2200)	100	2300 (2300 ～ 2300)	120	1940 (1940 ～ 1940)	0	2060 (1800 ～ 2300)	80
構造用合板	1.2	91.0	1.82	針葉樹	1 類	1450 (1300 ～ 1600)	50	1365 (1365 ～ 1365)	0	1403 (1380 ～ 1425)	△ 5	1414 (1300 ～ 1600)	18
	2.4	91.0	1.82	針葉樹	1 類	2800 (2800 ～ 2800)	△ 100	2700 (2700 ～ 2700)	0	3050 (2850 ～ 3250)	△ 58	2880 (2700 ～ 3250)	△ 63

県内製材価格の推移(小売価格)

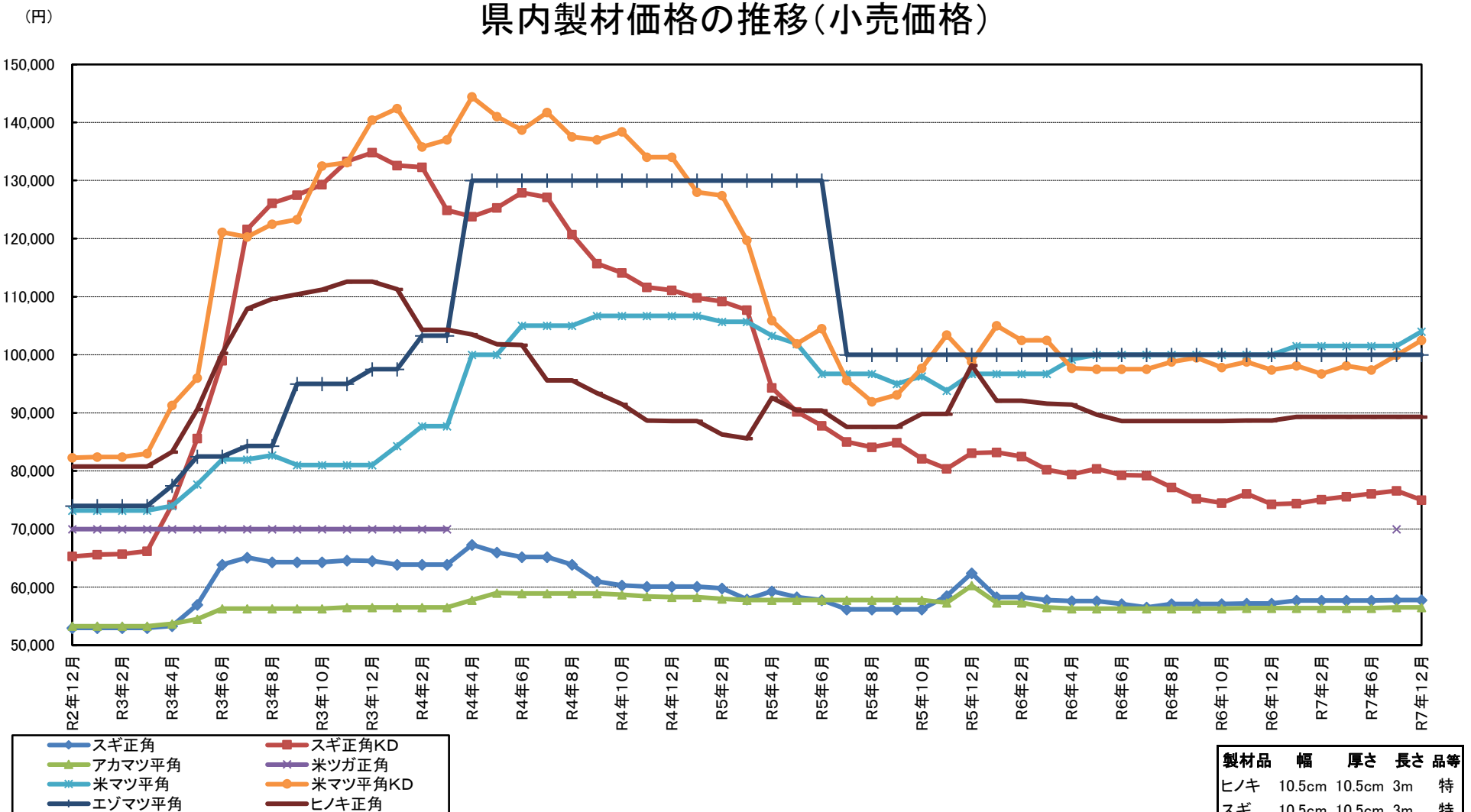

2－1 県内の市場流通の動向

I 県内市場における入荷量及び販売量

・素材（単位：m3、％）

		2024 (R6) 年11月			2024 (R6) 年12月			R6年次累計			2025 (R7) 年1月			2025 (R7) 年2月			2025 (R7) 年5月			2025 (R7) 年8月			2025 (R7) 年11月			R7年次累計		
		m3	前月比	前年比	m3	前月比	前年比	m3	前月比	前年比	m3	前月比	前年比	m3	前月比	前年比	m3	前月比	前年比	m3	前月比	前年比	m3	前月比	前年比	m3	前月比	前年比
入荷量	県内	23,692	109	103	22,593	95	92	274,127	-	112	28,152	125	107	29,198	104	100	21,476	74	103	14,245	66	79	20,655	145	87	113,727	-	-
	県外	3,559	79	86	3,259	92	89	45,552	-	95	3,314	102	66	4,202	127	83	2,071	49	52	2,056	99	65	3,841	187	108	15,484	-	-
	計	27,252	104	100	25,852	95	91	319,679	-	109	31,467	122	101	33,400	106	98	23,547	70	95	16,301	69	77	24,496	150	90	129,211	-	-
販売量	県内	18,204	109	110	16,119	89	89	204,940	-	108	19,601	122	100	20,196	103	95	16,662	83	100	11,148	67	82	15,433	138	85	83,040	-	-
	県外	9,209	102	89	10,226	111	101	113,917	-	112	11,878	116	102	13,154	111	104	7,094	54	87	5,079	72	70	8,918	176	97	46,123	-	-
	計	27,413	106	102	26,345	96	93	318,857	-	110	31,478	119	101	33,351	106	98	23,757	71	96	16,227	68	78	24,350	150	89	129,163	-	-

*調査市場は、福島原木センター、南東北木材、福島県中央木材市場、東白木材市場、奥久慈木材流通センター、会津共販、いわき木材流通センター、平木材市場。

*R7年次累計は、2025 (R7) 年1・2・5・8・11月の累計である。

・製品

			2024 (R6) 年11月			2024 (R6) 年12月			R6年次累計			2025 (R7) 年1月			2025 (R7) 年2月			2025 (R7) 年5月			2025 (R7) 年8月			2025 (R7) 年11月			R7年次累計		
			m3	前月比	前年比	m3	前月比	前年比	m3	前月比	前年比	m3	前月比	前年比	m3	前月比	前年比	m3	前月比	前年比	m3	前月比	前年比	m3	前月比	前年比	m3	前月比	前年比
入荷量	県内	国産材	317	114	81	186	59	75	3,365	-	109	277	149	103	213	77	103	305	143	127	293	96	162	422	144	133	1,510	-	-
		外材	4	36	133	5	125	63	86	-	61	19	380	238	3	16	75	21	700	420	18	86	225	8	44	200	69	-	-
		計	321	111	82	191	60	74	3,451	-	107	296	155	107	216	73	103	326	151	133	311	95	165	430	138	134	1,579	-	-
	県外	国産材	10	17	91	16	160	31	306	-	78	31	194	100	29	94	242	23	79	68	10	43	48	29	290	290	122	-	-
		外材	0	*	*	0	*	*	0	-	*	0	*	*	0	*	*	0	*	*	0	*	*	0	*	*	0	-	-
		計	10	17	91	16	160	31	306	-	78	31	194	100	29	94	242	23	79	68	10	43	48	29	290	290	122	-	-
	計	国産材	327	96	82	202	62	67	3,671	-	105	308	152	103	242	79	111	328	136	119	303	92	150	451	149	138	1,632	-	-
		外材	4	36	133	5	125	63	86	-	61	19	380	238	3	16	75	21	700	420	18	86	225	8	44	200	69	-	-
		計	331	95	82	207	63	67	3,757	-	104	327	158	106	245	75	110	349	142	125	321	92	153	459	143	139	1,701	-	-
販売量	県内	国産材	356	125	89	178	50	87	3,609	-	112	313	176	92	198	63	105	303	153	128	165	54	84	430	261	121	1,409	-	-
		外材	4	36	133	5	125	63	86	-	61	12	240	150	6	50	150	10	167	200	3	30	38	11	367	275	42	-	-
		計	360	122	90	183	51	86	3,695	-	110	325	178	94	204	63	106	313	153	130	168	54	82	441	263	123	1,451	-	-
	県外	国産材	11	61	69	12	109	71	144	-	82	11	92	61	9	82	225	11	122	157	3	27	25	15	500	136	49	-	-
		外材	0	*	*	0	*	*	7	-	*	0	*	*	0	*	*	0	*	*	0	*	*	0	*	*	0	-	-
		計	11	61	69	12	109	71	151	-	86	11	92	61	9	82	225	11	122	157	3	27	25	15	500	136	49	-	-
	計	国産材	367	122	88	190	52	86	3,753	-	110	324	171	91	207	64	107	314	152	129	168	54	81	445	265	121	1,458	-	-
		外材	4	36	133	5	125	63	93	-	66	12	240	150	6	50	150	10	167	200	3	30	38	11	367	275	42	-	-
		計	371	119	89	195	53	85	3,846	-	108	336	172	92	213	63	108	324	152	131	171	53	79	456	267	123	1,500	-	-

*調査市場は、福島県中央木材市場、平木材市場。

*R7年次累計は、2025 (R7) 年1・2・5・8・11月の累計である。