鮫川村
14-7

森 林 計 画 図

鮫川村 14-7

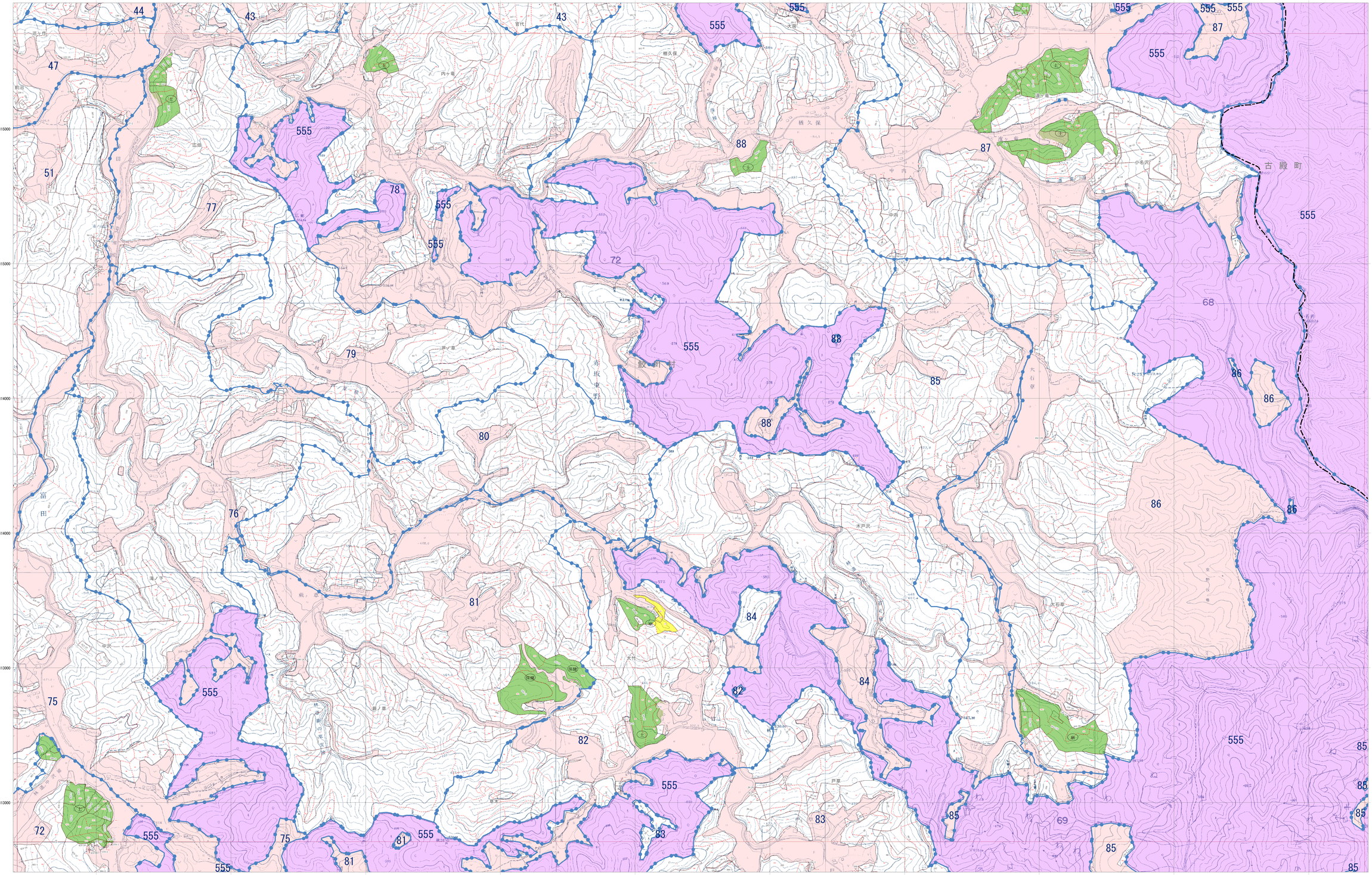

市町村界
林班界 29 林班番号
字 字名
地番界 地番
小班界 小班番号

保安林及び保安施設地区等
水源かん養保安林 水
土砂流出防備保安林 土
土砂崩壊防備保安林 崩
飛砂防備保安林 飛
防風保安林 防風
水害防備保安林 水害
潮害防備保安林 潮
防雪保安林 雪
干害防備保安林 干
防霧保安林 霧
なだれ防止保安林 な
落石防止保安林 石
防火保安林 火
魚つき保安林 魚
航行目標保安林 航
保健保安林 保健
風致保安林 風致

森林計画対象外区域
国有林区域
その他森林区域
図郭線
座標格子線 +0000000

凡例

三角点	水準点	水準点	三角点
中心点	図根点	図根点	中心点
定点	標石	標石	定点
図根点	主要点	主要点	図根点
コンクリート標	石標	石標	コンクリート標
天然林界	国有林界	国有林界	天然林界
都道府県界	支庁界	支庁界	都道府県界
郡市界	町村界	町村界	郡市界
大字界	字界	字界	大字界
普通鉄道	特殊鉄道	特殊鉄道	普通鉄道
高速道路	有料道路	有料道路	高速道路
幅員5.5m以上	幅員3.0m以上5.5m未満	幅員3.0m以上5.5m未満	幅員5.5m以上
歩道	自動車専用道路	自動車専用道路	歩道
電線	電力線	電力線	電線
針葉樹	広葉樹	広葉樹	針葉樹
竹林	竹林	竹林	竹林
桑畑	その他の樹木	その他の樹木	桑畑
牧草地	牧草地	牧草地	牧草地
採草地	採草地	採草地	採草地
果樹園	果樹園	果樹園	果樹園
森林簡易測量界	森林簡易測量界	森林簡易測量界	森林簡易測量界
地方公共団体役場	町村役場	町村役場	地方公共団体役場
学校	学校	学校	学校
神社	寺院	寺院	神社
郵便局	郵便局	郵便局	郵便局
警察署	交番	交番	警察署
変電所	発電所	発電所	変電所
温室	墓地	墓地	温室
独立家屋	独立家屋	独立家屋	独立家屋
掘建小屋	掘建小屋	掘建小屋	掘建小屋
砂利採取場	砂利採取場	砂利採取場	砂利採取場
石垣	石垣	石垣	石垣

福島県

平面直角座標系 第Ⅸ系 （日本測地成果2000準拠）

注： この森林計画図は、地域森林計画に係る民有林の資源情報を把握すること等の目的で作成したものであり、所有権、所有界、面積等土地に関する諸権利及び立木竹の評価について証明するものではありません。
また、この計画図を複製または利用して他の図面を作成する場合には事前に申請・承認が必要となります。

1:5,000

0 100 200 300 400 500 1,000 m

鮫川村
14-7